FBS

SKÆRMBILLEDER FRA TEST AF DEBITORINTEGRATIONEN

Version 1.0

<Dato>

KOMBIT

Kommunernes it-fællesskab

1 SKÆRMBILLEDER FRA TEST

I forbindelse med debitorintegrationen mellem FBS og debitorløsningerne KMD OPUS, Fujitsu 2009 og Fujitsu 2015 har der været afholdt test af integrationen mellem de forskellige debitorsystemer og FBS.

Resultatet af testen har bl.a. været en række skærmbilleder af forskellige konkrete situationer i henholdsvis FBS og debitorsystemerne.

Nærværende dokument indeholder eksempler på nogle af disse situationer for bedre at illustrere, hvordan oplysningerne flyder mellem systemerne, og hvilke oplysninger om mellemværender der vil være til rådighed i debitorsystemerne.

Hvis der er spørgsmål til skærmbillederne fra debitorløsningerne, må I meget gerne rette dem til jeres kommunale debitorfolk eller jeres debitorleverandør.

1.1.1 Læsevejledning

Dokumentet indeholder et afsnit med 7-8 scenarier fra hvert ERP-system.

Hvert scenarie starter med en kort beskrivelse og derefter følger skærmbilleder, der viser testen og/eller resultatet af testen, fra henholdsvis FBS og det relevante debitorsystem.

Der er tale om udvalgte testscenarier, og der er ikke tale om sammenlignelige sæt af skærmbilleder for de forskellige systemer, da de deltagende parter har efterspurgt forskellige skærmbilleder. Dvs. at der godt kan være et skærmbillede af en faktura i et scenarie med Prisme 2009, mens det tilsvarende scenarie med KMD OPUS ikke har et skærmbillede af fakturaen, eller omvendt.

Alle data er naturligvis fiktive testdata, og ikke nødvendigvis komplette – f.eks. mangler der adresseoplysninger i testen med Prisme.

1.2 KMD OPUS

Dette afsnit indeholder skærmbilleder fra udvalgte testforløb fra testen af debitorintegrationen mellem FBS (Cicero) og debitorløsningen KMD OPUS.

Bemærk: Der er generelt ikke skærmbilleder fra Cicero af oprettelsen af mellemværendet, hovedparten af skærmbillederne er fra KMD OPUS.

1.2.1 Oprettelse af gebyr

Skærmbilleder i dette afsnit viser detaljer om følgende scenarie:

1. Der oprettes et gebyr i Cicero med CPR: 0101841003, Regningsnr: 10000015, Beløb: 34,50
2. Gebyret overføres til KMS OPUS

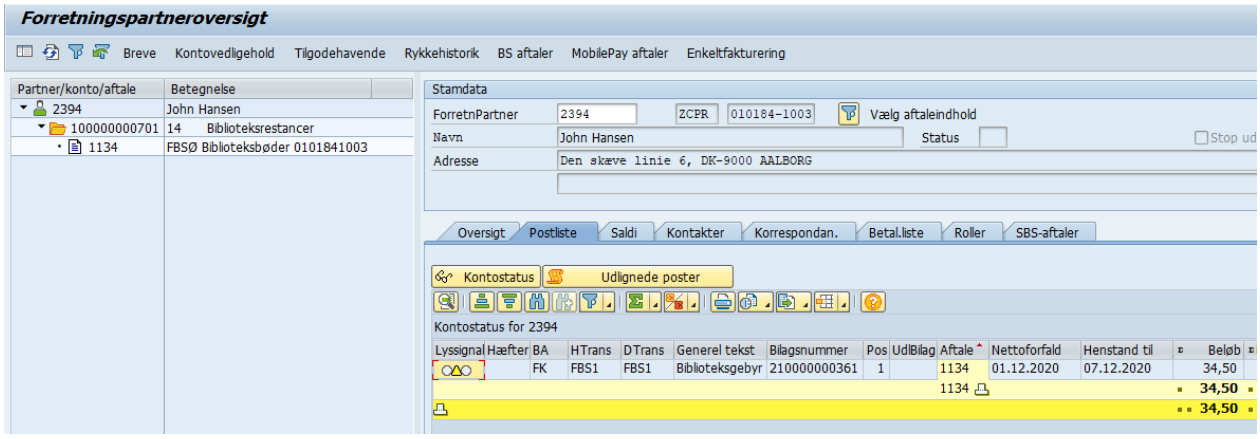

Figur 1 Visning af det overførte gebyr i KMD OPUS

KOMBIT
Kommunernes it-fællesskab

Side: 1 / 1

KMD

Opus Kommune 797
København Stift
Lauritzens Plads 1
9000 Aalborg
CVR-nr.: 34 63 74 31

Tlf.: 44601000

København Stift / Lauritzens Plads 1 / 9000 Aalborg

John Hansen
Den skæve linie 6
DK-9000 AALBORG

Udsendelsesdato:	19.10.2020
CPR/CVR-nr.:	010184-1003
Faktura:	100000000159

Text

Biblioteksbøder /0101841003	Forfaldsdato	Beløb
Beregnet fra: 19-10-2020 65.86 Post Danmark guide ...		
Lånt: 19-10-2020 Afl.frist: 30-11-2020		
Gebyrnr.: 10000015 Mat.nr.: 3829213529	01.12.2020	34,50
Total for Biblioteksbøder		34,50
I alt		34,50

INDBETALINGSKORT
Kan betales i pengeinstitut og på posthuse

KVITTERING **KA71**
Checks og lignende accepteres under forbehold af at pengeinstituttet modtager betalingen. Ved kontant betaling i pengeinstitut med terminal er det udelukkende penginstituttets kvitteringstryk der er bevis for hvilket beløb der er indbetalt.

John Hansen
Den skæve linie 6
DK-9000 AALBORG
Faktura: 100000000159

Kreditornummer og beløbsmodtager
75300018
København Stift
Lauritzens Plads 1
DK-9000 Aalborg

Underskrift ved overførsel fra konto

Kreditornummer og beløbsmodtager
75300018
København Stift
Lauritzens Plads 1
DK-9000 Aalborg

Kvittering

Tilmelding til Betalingsservice
PBS-nr: Deb.grp.nr:
Kundenr:

Betalingsdato

Kroner	Øre	Dag – Måned – År	Kroner	Øre
34,50		07.12.2020	34,50	

Til maskinel aflæsning - Undgå venligst at skrive i nederstående felt

FIK 752 (05-01)

KMD OGFIKSAP 1. udg. 04.2003

Figur 2 Faktura genereret i Opus på baggrund af det overførte gebyr

1.2.2 Oprettelse af erstatning

Skærmbilleder i dette afsnit viser detaljer om følgende scenarie:

1. Der oprettes en erstatning i Cicero med CPR-nr: 0101851005, Regn.nr.: 10000016, Beløb: 300,25 (Type: Erstatning med anerkendelse)

2. Erstatningen overføres til debitorsystemet

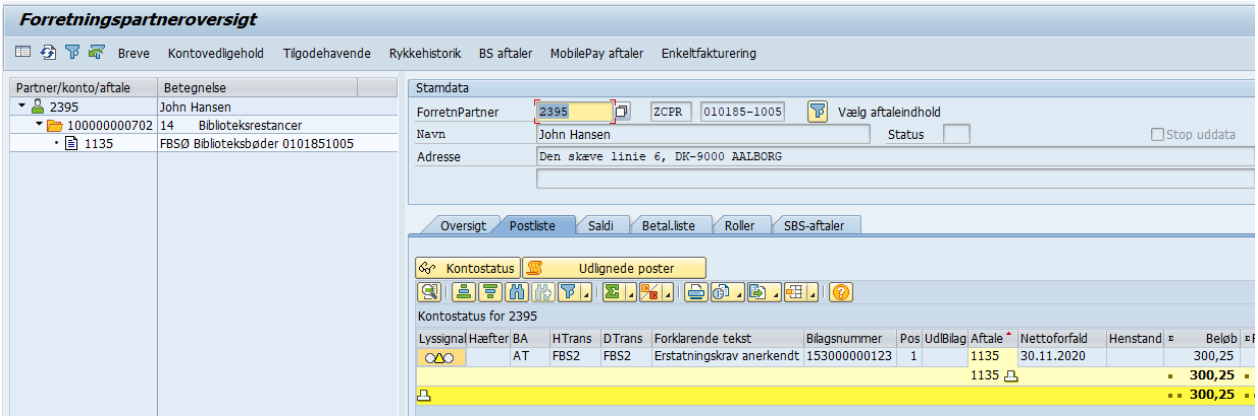

Figur 3 Visning af erstatning i Opus

KOMBIT
Kommunernes it-fællesskab

Side: 1 / 1

KMD

Opus Kommune 797
København Stift
Lauritzens Plads 1
9000 Aalborg
CVR-nr.: 34 63 74 31

Tlf.: 44601000

København Stift / Lauritzens Plads 1 / 9000 Aalborg

John Hansen
Den skæve linie 6
DK-9000 AALBORG

Udsendelsesdato:	19.10.2020
CPR/CVR-nr.:	010185-1005
Faktura:	100000000160

Text

Biblioteksbøder /0101851005	Forfaldsdato	Beløb
Beregnet fra: 19-10-2020 38.2 Emmaus Danmark: Emmaus Danmark		
Lånt: 19-10-2020 Afl.frist: 30-11-2020		
Erst.nr.: 10000016 Mat.nr.: 3829213522	30.11.2020	300,25
Total for Biblioteksbøder		300,25
I alt		300,25

Bilag nr. Kontrol nr.

INDBETALINGSKORT
Kan betales i pengeinstitut og på posthuse

KVITTERING **KA71**
Checks og lignende accepteres under forbehold af at pengeinstituttet modtager betalingen. Ved kontant betaling i pengeinstitut med terminal er det udskrivende pengeinstituttets kvitteringstryk der er bevis for hvilket beløb der er indbetalt.

John Hansen
Den skæve linie 6
DK-9000 AALBORG
Faktura: 100000000160

Kreditornummer og beløbsmodtager
75300018
København Stift
Lauritzens Plads 1
DK-9000 Aalborg

Kreditornummer og beløbsmodtager
75300018
København Stift
Lauritzens Plads 1
DK-9000 Aalborg

Underskrift ved overførsel fra konto

Kvittering

Tilmelding til Betalingsservice
PBS-nr: Deb.grp.nr:
Kundenr:

Kroner Øre Betalingsdato Kroner Øre

300,25 07.12.2020 300,25

Dag – Måned – År

Til maskinel aflæsning - Undgå venligst at skrive i nederstående felt

FIK 752 (05-01)

KMD OGFIKSAP 1. udg. 04.2008

+71< 010000000007938+75300018<

Figur 4 Genereret faktura for erstatningen

1.2.3 Annullering af mellemværende i Cicero

Skærmbilleder i dette afsnit viser detaljer om følgende scenarie:

1. Der oprettes et mellemværende i Cicero på CPR: 0101861006, Regn.nr: 10000018, Beløb: 56,- Type: biblioteksgebyr
2. Mellemværendet annulleres efterfølgende i Cicero

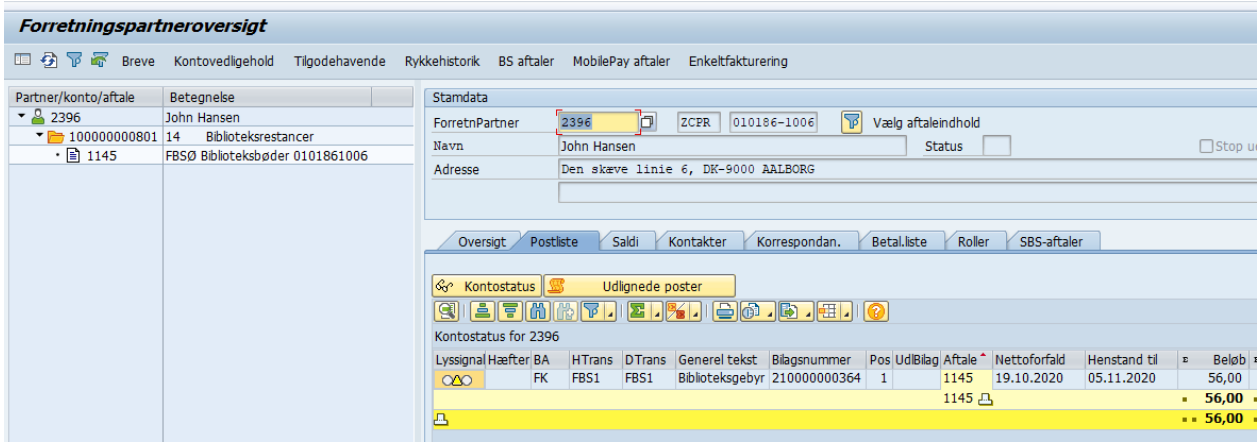

Figur 5 FP-oversigt før modtagelse af annullering

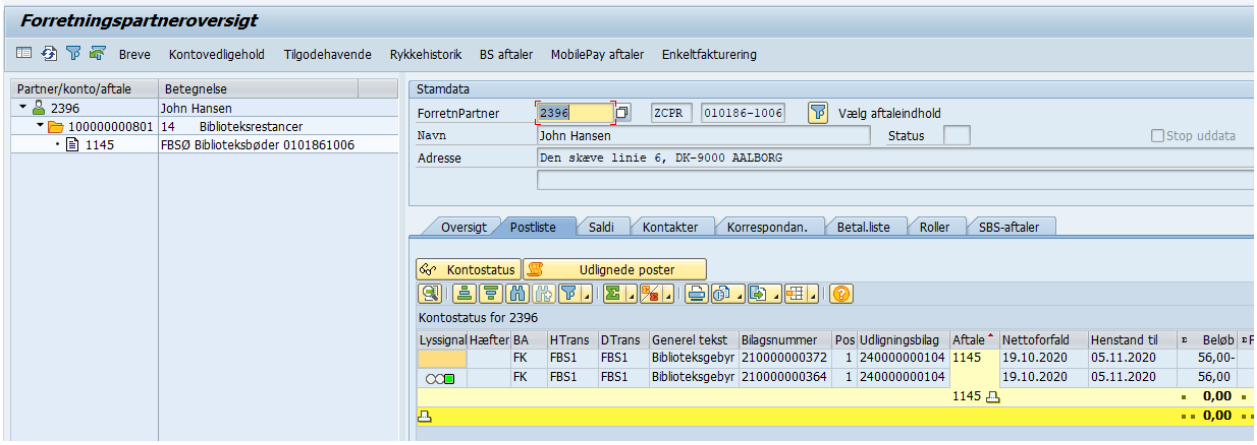

Figur 6 FP-oversigt efter modtagelse af annnullering

1.2.4 Nedregulering af mellemværende i Cicero

Skærmbilleder i dette afsnit viser detaljer om følgende scenarie:

1. Der oprettes et mellemværende i Cicero på CPR-nr: 0101871007, Regn.nr: 10000019, Beløb: 670,- Type: erstatning med anerkendelse.
2. Mellemværendet nedreguleres efterfølgende i Cicero med 200 kr

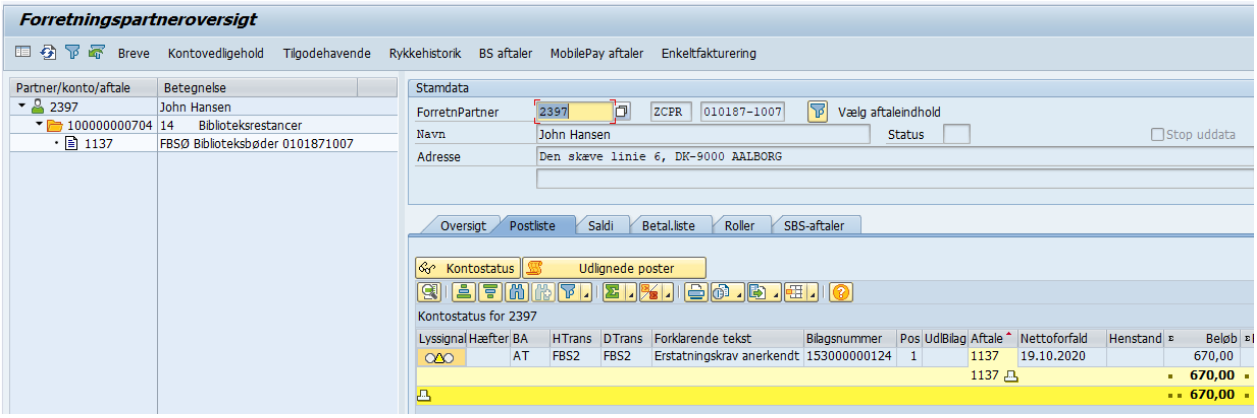

Figur 7 FP-oversigt hvor bilag ikke er faktureret

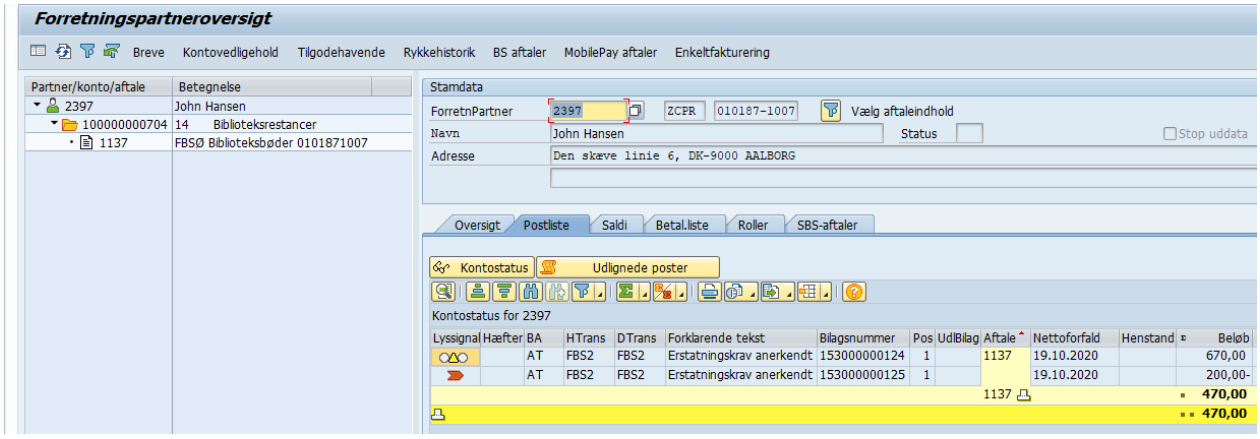

Figur 8 FP-oversigt efter nedregulering er modtaget

Side: 1 / 1

KMD

Opus Kommune 797
København Stift
Lauritzens Plads 1
9000 Aalborg
CVR-nr.: 34 63 74 31

Tlf.: 44601000

København Stift / Lauritzens Plads 1 / 9000 Aalborg

John Hansen
Den skæve linie 6
DK-9000 AALBORG

Udsendelsesdato:	19.10.2020
CPR/CVR-nr.:	010187-1007
Faktura:	100000000171

Text

Biblioteksbøder /0101871007	Forfaldsdato	Beløb
Beregnet fra: 19-10-2020 99.4 Tolkien, J. R. R. Foster, Robert: Det store Tolkien-leksikon: alt om universet i Erst.nr.: 10000019 Mat.nr.: LP-1000088	19.10.2020	670,00
Erstatningskrav anerkendt	19.10.2020	200,00-
Total for Biblioteksbøder		470,00
I alt		470,00

INDBETALINGSKORT
Kan betales i pengeinstitut og på posthuse

KVITTERING **KA71**
Checks og lignende accepteres under forbehold af at pengeinstituttet modtager betalingen. Ved kontant betaling i pengeinstitut med terminal er det udelukkende pengeinstituttets kvitteringstryk der er bevis for hvilket beløb der er indbetalt.

John Hansen
Den skæve linie 6
DK-9000 AALBORG
Faktura: 100000000171

Kreditornummer og betalingsmodtager
75300018
København Stift
Lauritzens Plads 1
DK-9000 Aalborg

Kreditornummer og betalingsmodtager
75300018
København Stift
Lauritzens Plads 1
DK-9000 Aalborg

Underskrift ved overførsel fra konto

Kvittering

Tilmelding til Betalingsservice
PBS-nr: Deb.grp.nr:
Kundenr:

Kroner Øre

470,00

Betalingsdato
05.11.2020
Dag — Måned — År

Kroner Øre
470,00

Til maskinel aflæsning - Undgå venligst at skrive i nederstående felt

FIK 752 (05-01)

KMD OGFIKSAP 1. udg. 04.2008

+71< 010000000008001+75300018<

Figur 9 Genereret faktura

1.2.5 Afskrivning i debitor

Skærmbilleder i dette afsnit viser detaljer om følgende scenarie:

1. Opret gebyr i Cicero på CPR: 0101861006, Regn.nr.: 10000037, Beløb: 88,95
2. Afskriv gebyret i debitor

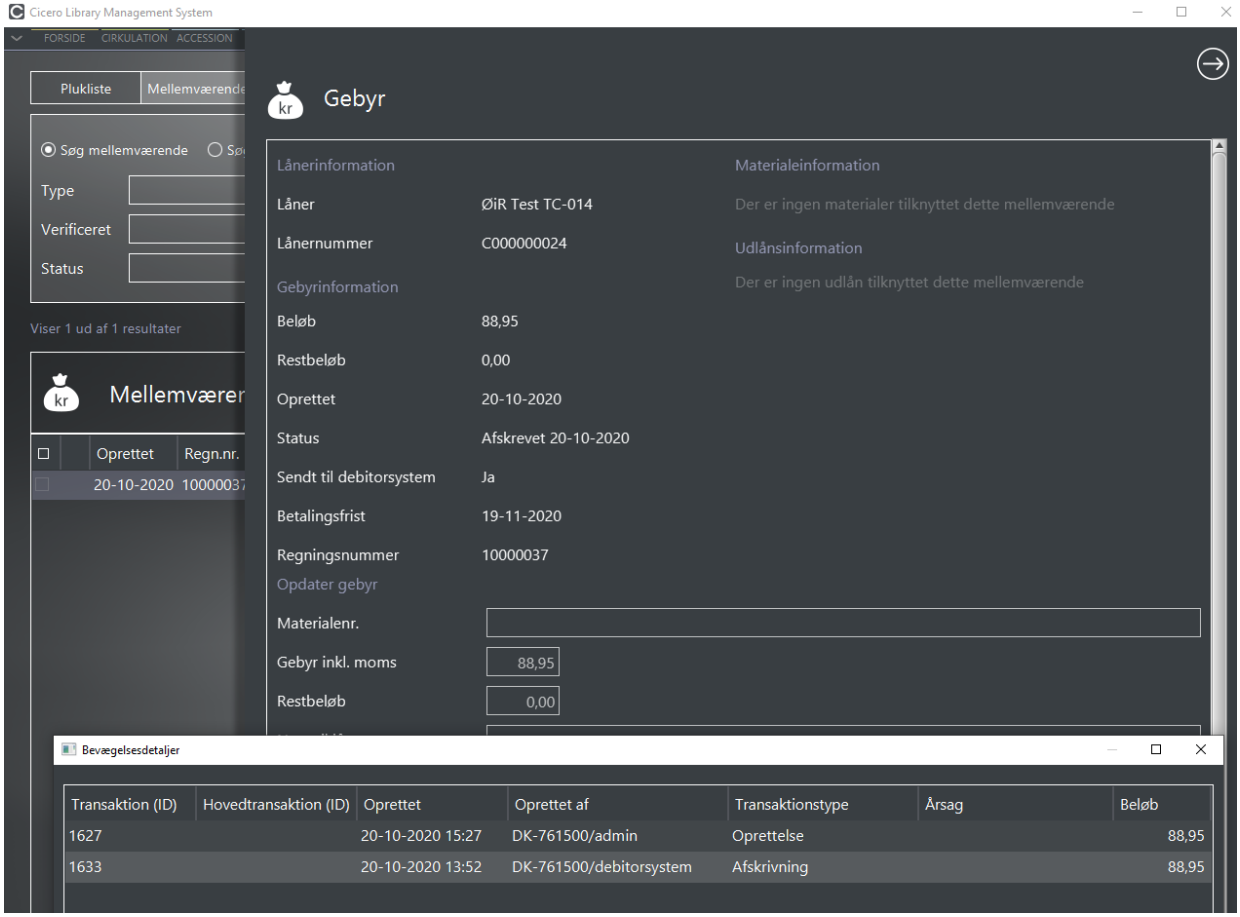

Figur 10 Visning af afskrivning foretaget i debitor og overført til FBS

1.2.6 Indbetaling af gebyr fra debitorsystemet

Skærmbilleder i dette afsnit viser detaljer om følgende scenarie:

1. Opret gebyr i Cicero for CPR: 0101891009, Regn.nr.: 10000022, Beløb: 78,55
2. Registrer en betaling af gebyret i KMD OPUS

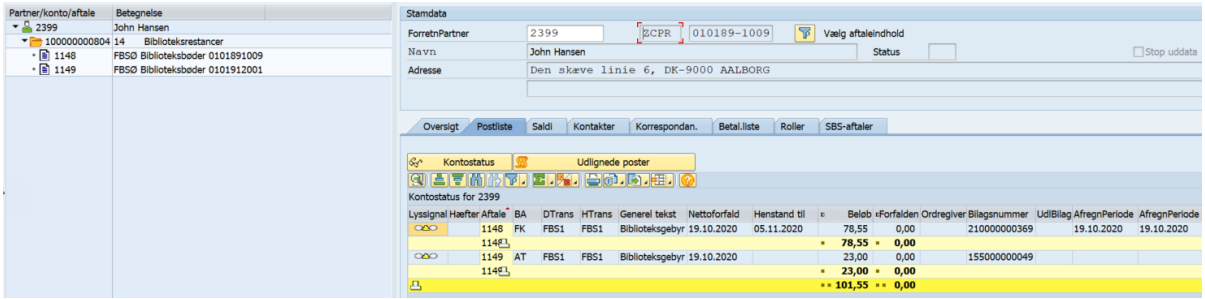

Figur 11 Foretningspartneroversigten efter fakturering

Side: 1 / 1

KMD

Opus Kommune 797
København Stift
Lauritzens Plads 1
9000 Aalborg
CVR-nr.: 34 63 74 31

Tlf.: 44601000

København Stift / Lauritzens Plads 1 / 9000 Aalborg

John Hansen
Den skæve linie 6
DK-9000 AALBORG

Udsendelsesdato:	19.10.2020
CPR/CVR-nr.:	010189-1009
Faktura:	100000000167

Text

	Forfaldsdato	Beløb
Biblioteksbøder /0101891009		
Beregnet fra: 19-10-2020		
Gebyrnr.: 10000022	19.10.2020	78,55
Total for Biblioteksbøder		78,55
I alt		78,55

INDBETALINGSKORT
Kan betales i pengeinstitut og på posthuse

KVITTERING **KA71**
Checks og lignende accepteres under forbehold af at penge-instituttet modtager beløbet igen. Ved kontant betaling i penge-institut med terminal er det afslutterde pengeinstituttets kvitteringstryk der er bevis for hvilket beløb der er indbetalt.

John Hansen
Den skæve linie 6
DK-9000 AALBORG
Faktura: 100000000167

Kreditornummer og betalingsmodtager
75300018
København Stift
Lauritzens Plads 1
DK-9000 Aalborg

Kreditornummer og betalingsmodtager
75300018
København Stift
Lauritzens Plads 1
DK-9000 Aalborg

Underskrift ved overførsel fra konto

Kvittering

Tilmelding til BetalingsService
PBS-nr: Debgrp.nr:
Kundenr:

Kroner Øre

Betalingsdato

Kroner Øre

78,55 05.11.2020 78,55

Dag — Måned — År

Til maskinel aflæsning - Undgå venligst at skrive i nedenstående felt

FK 782 (05-01)

KMD DGFINSAP 1. udg. 04.2005

+71< 010000000007847+75300018<

Figur 12 Genereret faktura

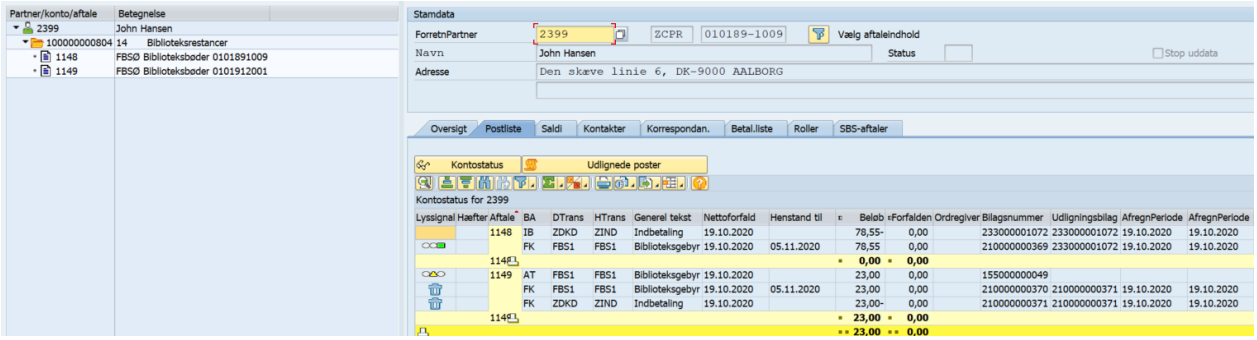

Figur 13 FP-oversigten efter indbetaling

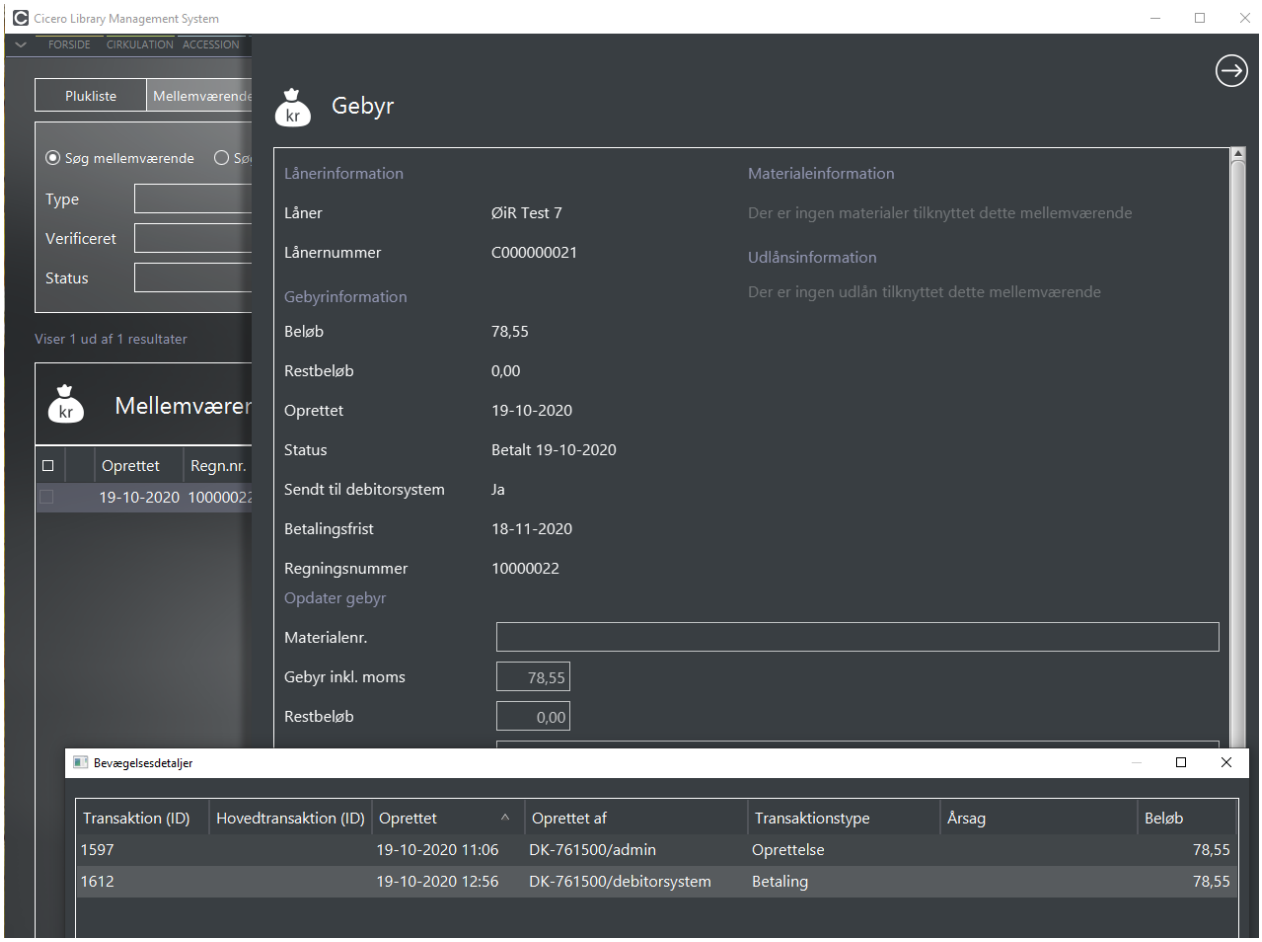

Figur 14 Cicero efter indbetaling er modtaget

1.2.7 Låner med økonomisk ansvarlig

Skærmbilleder i dette afsnit viser detaljer om følgende scenarie:

1. Der oprettes et gebyr i Cicero med låner CPR-nr: 0101912001, Regn. nr.: 10000024, Beløb: 23,- Økonomisk ansvarlig CPR-nr : 0101891009
2. Gebyret overføres til Prisme 2009

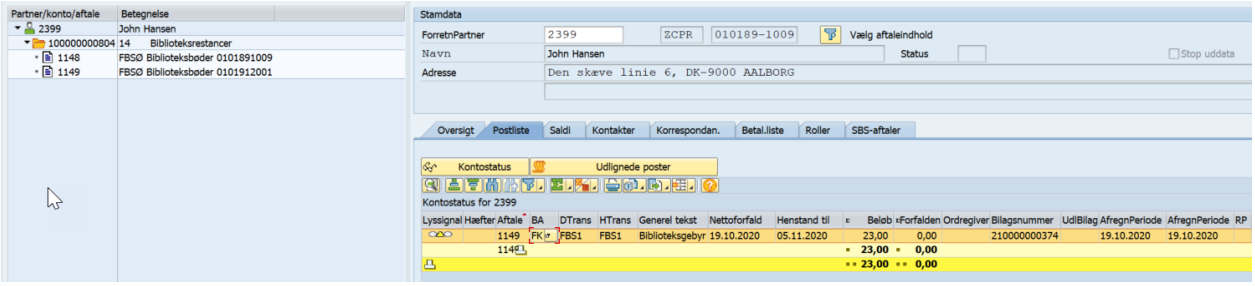

Figur 15 Forretningspartneroversigten efter fakturering

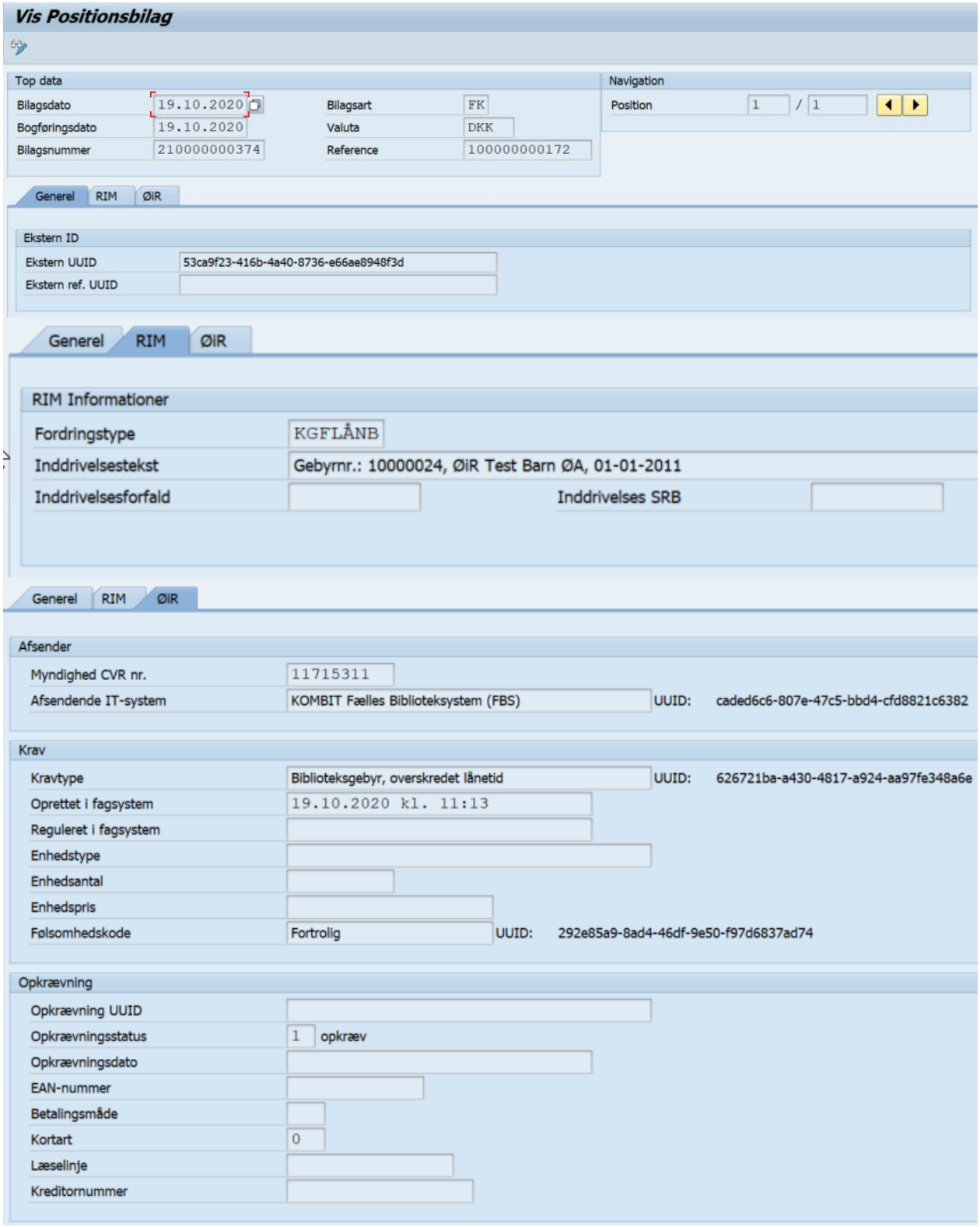

Figur 16 Yderligere information på position

Side: 1 / 1

KMD

Opus Kommune 797
København Stift
Lauritzens Plads 1
9000 Aalborg
CVR-nr.: 34 63 74 31

Tlf.: 44601000

København Stift / Lauritzens Plads 1 / 9000 Aalborg

John Hansen
Den skæve linie 6
DK-9000 AALBORG

Udsendelsesdato:	19.10.2020
CPR/CVR-nr.:	010189-1009
Faktura:	100000000172

Text

	Forfaldsdato	Beløb
Biblioteksbøder /0101912001		
Beregnet fra: 19-10-2020		
Gebyrnr.: 10000024		
Mindreårig CPR: 0101912001	19.10.2020	23,00
Total for Biblioteksbøder		23,00
I alt		23,00

INDBETALINGSKORT
Kan betales i pengeinstitut og på posthuse

KVITTERING **KA71**
Checks og lignende accepteres under forbehold af at pengeinstitutet modtager beløbet. Ved kontant betaling i pengeinstitut med terminal er det udskrivende pengeinstituts kvitteringstryk der er bevis for hvilket beløb der er indbetalt.

John Hansen
Den skæve linie 6
DK-9000 AALBORG
Faktura: 100000000172

Kreditornummer og beløbsmodtager
75300018
København Stift
Lauritzens Plads 1
DK-9000 Aalborg

Kreditornummer og beløbsmodtager
75300018
København Stift
Lauritzens Plads 1
DK-9000 Aalborg

Underskrift ved overførsel fra konto

Kvittering

Tilmelding til BetalingsService
PBS-nr: Debgrp.nr:
Kundenr:

Kroner Øre

Betalingsdato

Kroner Øre

XX.XXXX,XX 05.11.2020 XX.XXXX,XX

Dag — Måned — År

Til maskinel aflæsning - Undgå venligst at skrive i nedenstående felt

FK 782 (08-01)

KMD DGFBKSAP 1. udg. 04.2005

+71< 010000000007862+75300018<

Figur 17 Faktura

1.2.8 Visning af bevægelser i Cicero

Eksempel på skærmbillede i Cicero, hvor man kan se bevægelser

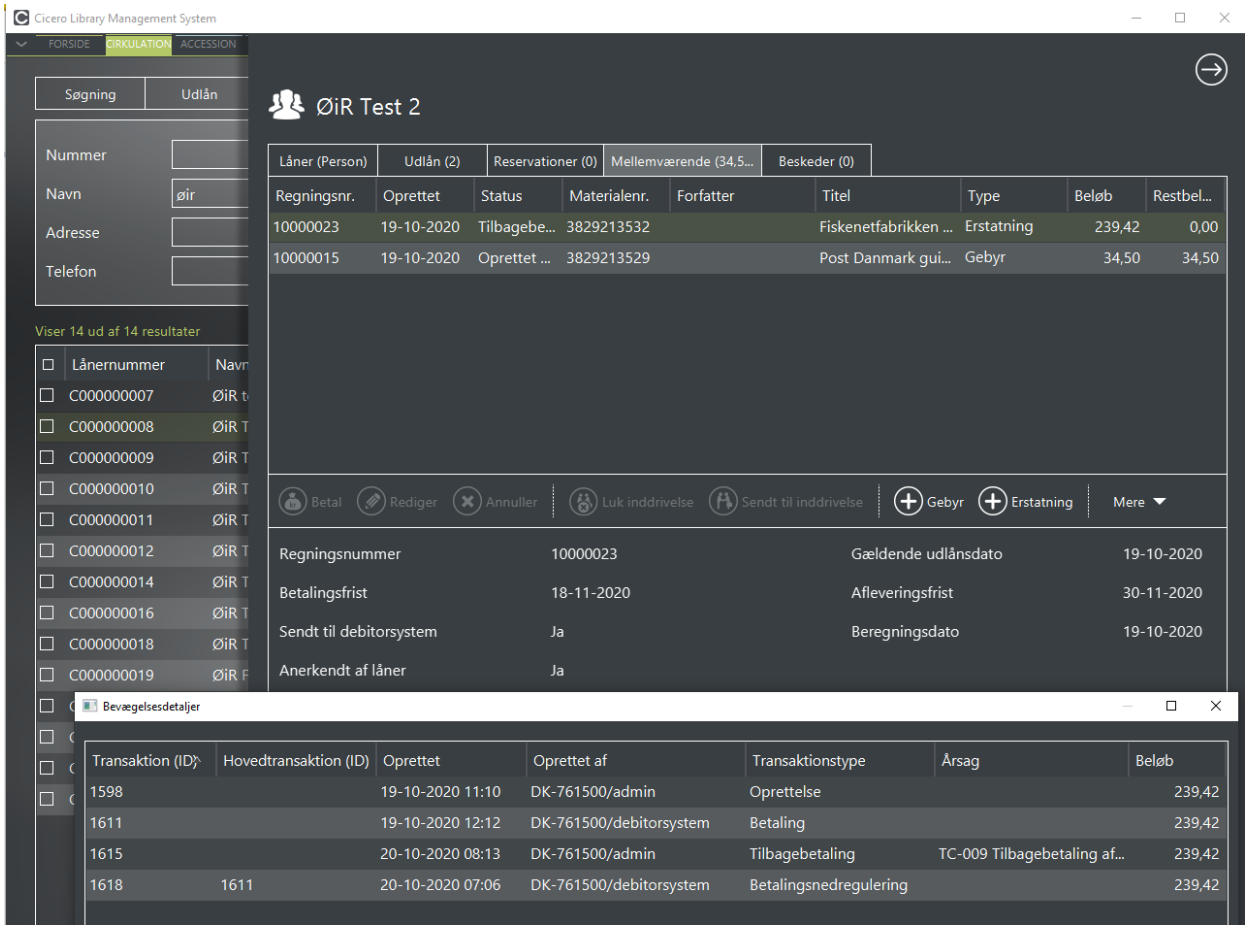

Figur 18 Skærmbillede der viser bevægelser på mellemværender i Cicero

1.3 Fujitsu Prisme 2009

Dette afsnit indeholder skærmbilleder fra udvalgte testforløb fra testen af debitorintegrationen mellem FBS (Cicero) og debitorløsningen Fujitsu Prisme 2009.

1.3.1 Oprettelse af gebyr

Skærmbilleder i dette afsnit viser detaljer om følgende scenarie:

1. Der oprettes et gebyr i Cicero med CPR: CPR: 2503443964, Navn: Nanna Nielsen, gebyr: 120,-
2. Gebyret overføres til Prisme 2009

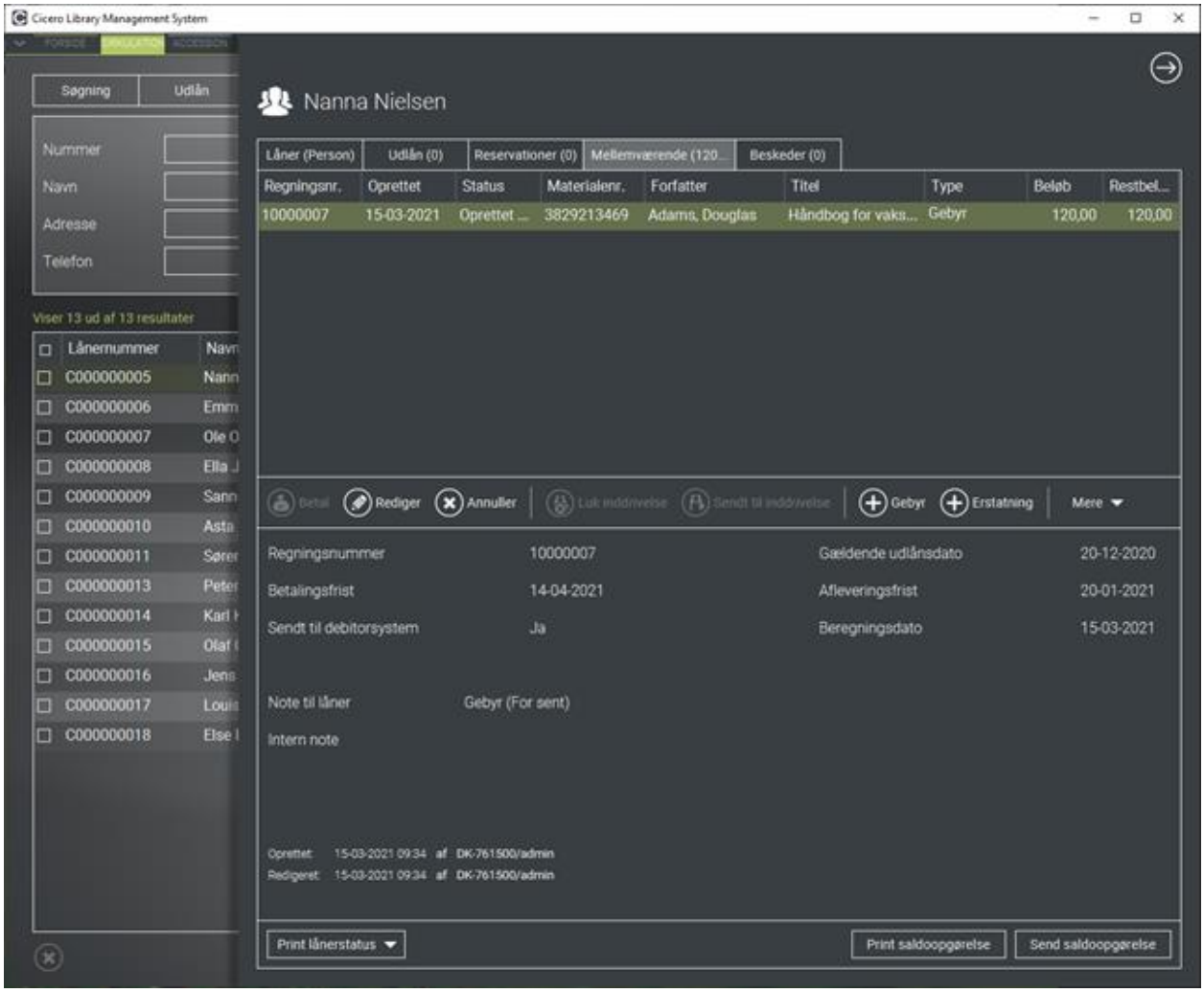

Figur 19 Oprettelse af gebyr i Cicero

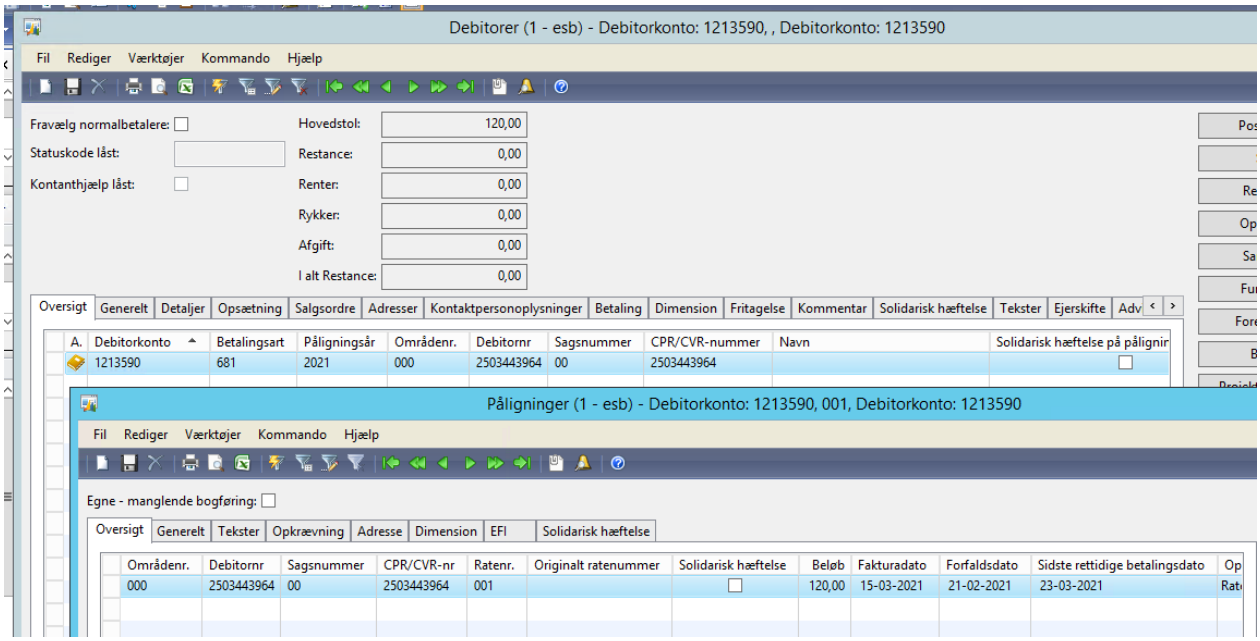

Figur 20 Visning af det overførte gebyr

Figur 21 Faktura dannet fra Prisme på baggrund af det overførte gebyr (der mangler adresseoplysninger, hvilket skyldes Fujitsus testsystem)

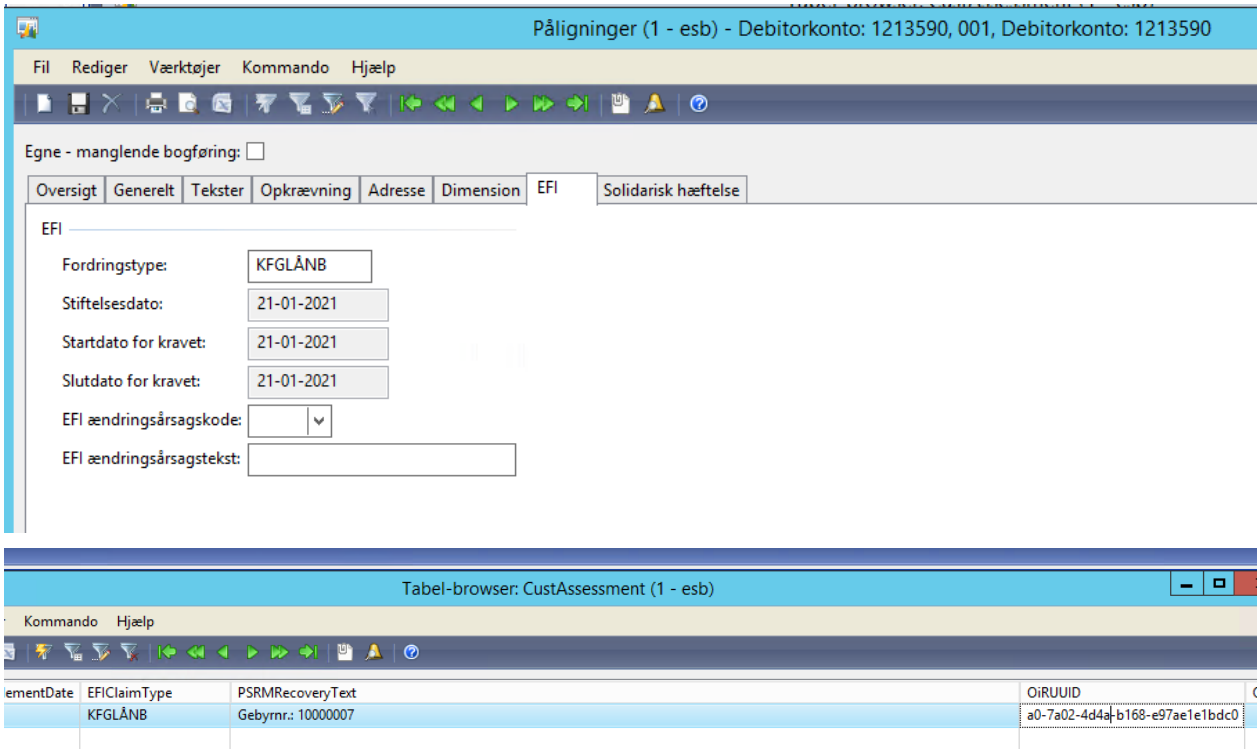

Figur 22 PSRM-oplysninger

1.3.2 Oprettelse af erstatning

Skærmbilleder i dette afsnit viser detaljer om følgende scenarie:

1. Der oprettes en erstatning i Cicero med CPR-nr: 2702810615, Navn: Søren Sørensen, Erst.nr. 10000004, Beløb: 200,25 (erstatning med anerkendelse)
2. Erstatningen overføres til debitorsystemet

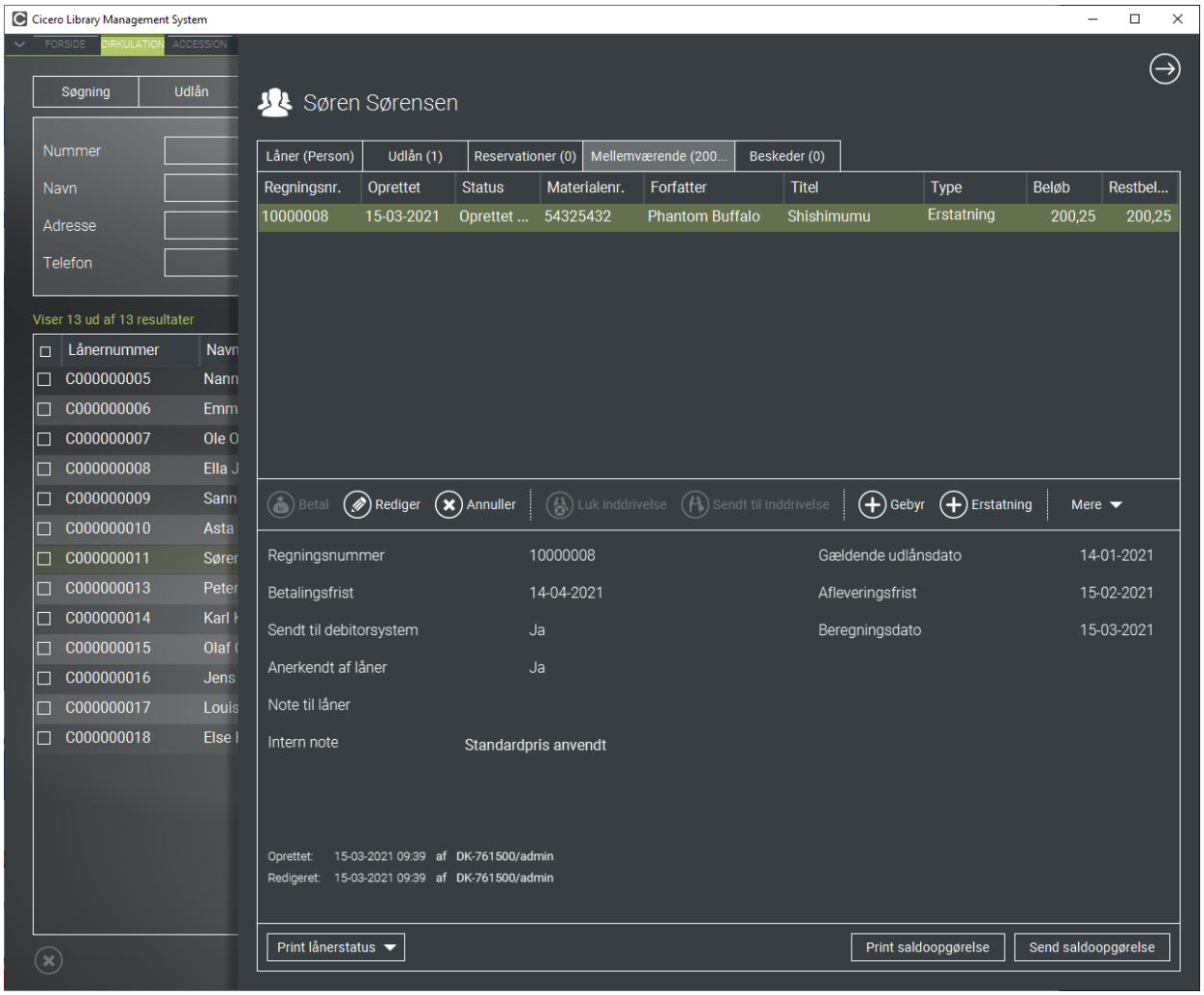

Figur 23 Oprettelse af gebyr i Cicero

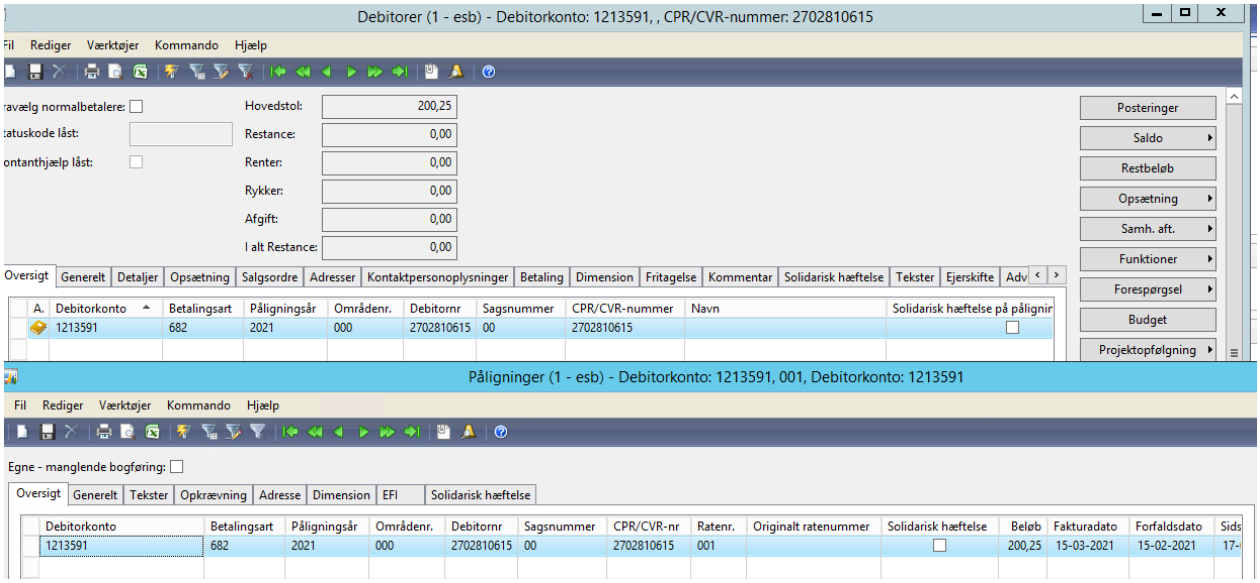

Figur 24 Visning af den overførte erstatning

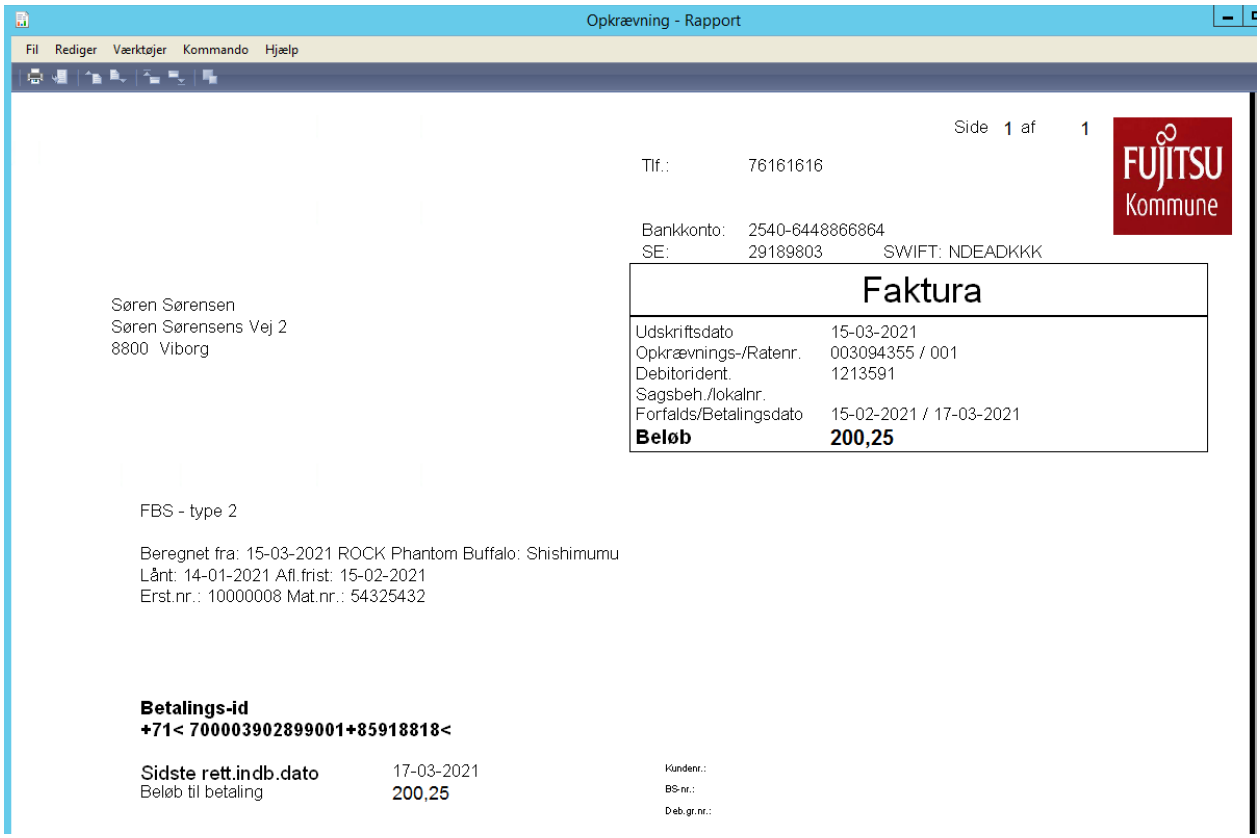

Figur 25 Faktura genereret i Prisme

1.3.3 Annullering af mellemværende i Cicero

Skærmbilleder i dette afsnit viser detaljer om følgende scenarie:

1. Der oprettes et mellemværende i Cicero på CPR-nr: 1904640634, Navn: Asta Jensen, gebyr 60,-
2. Mellemværendet annulleres efterfølgende i Cicero

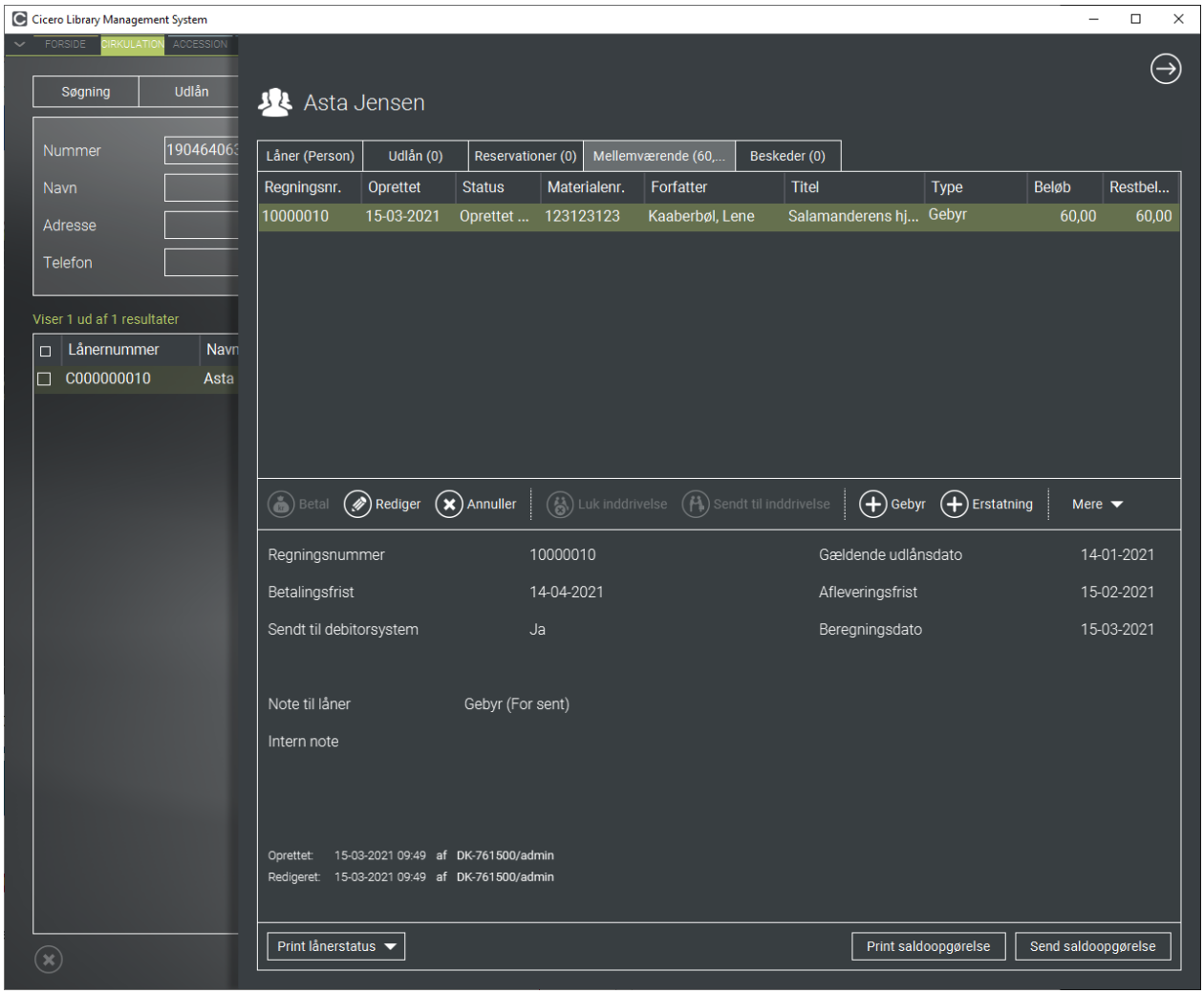

Figur 26 Gebyr oprettet i Cicero LMS og sendt til debitor

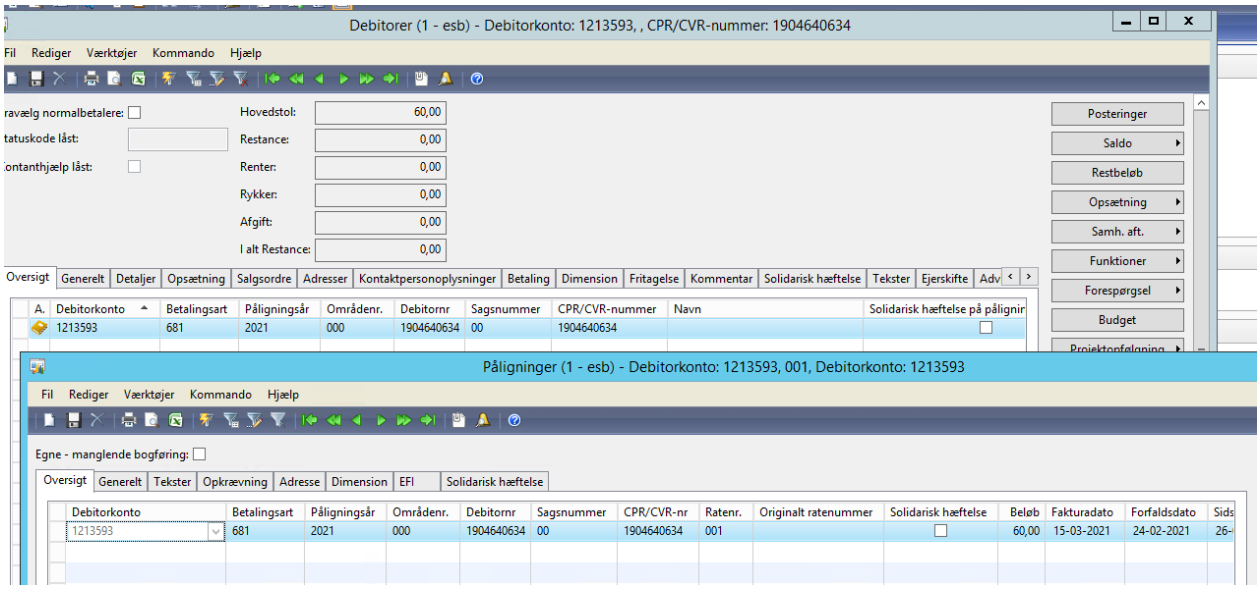

Figur 27 Gebyr modtaget i Prisme

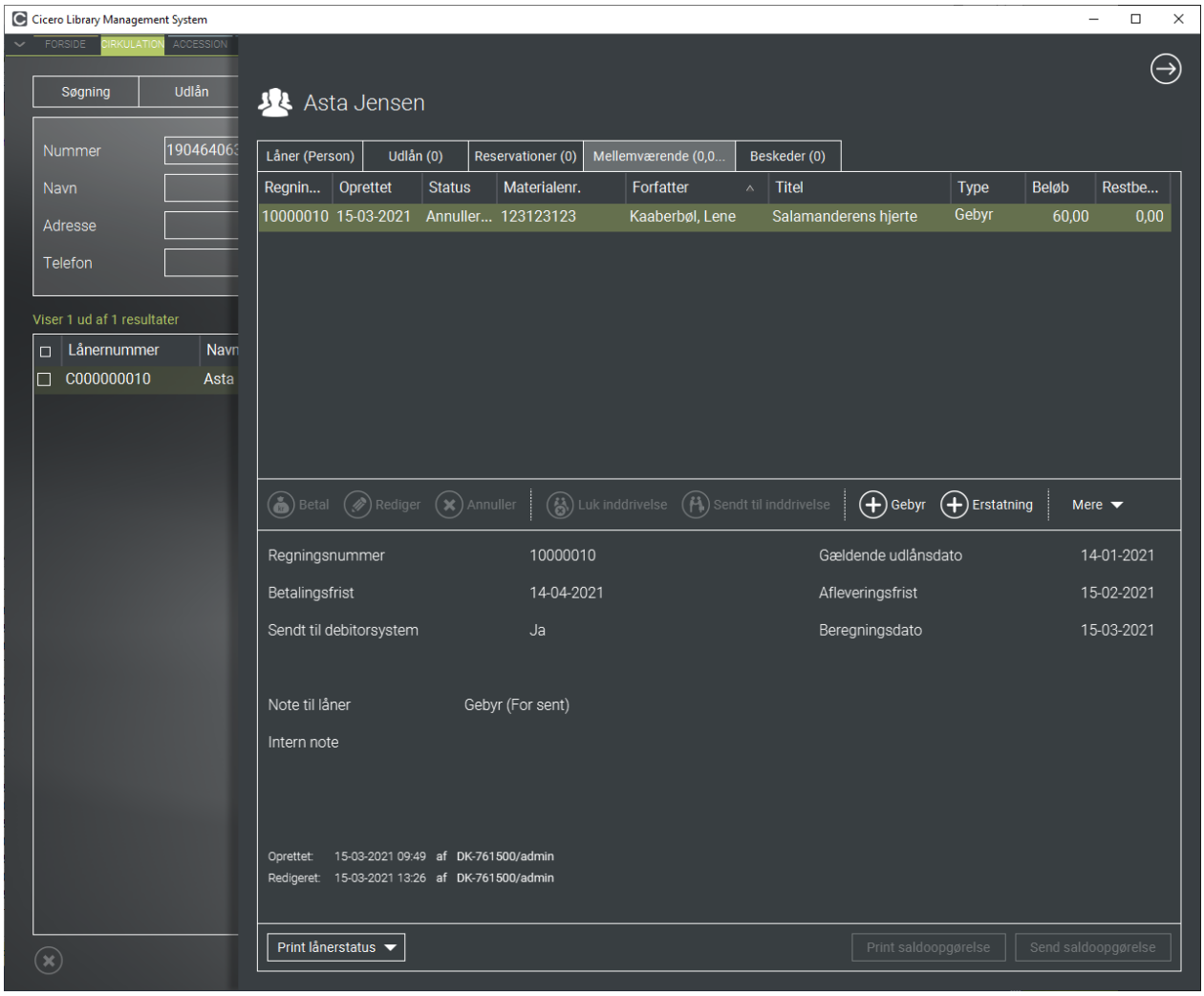

Figur 28 Gebyr annulleret i Cicero

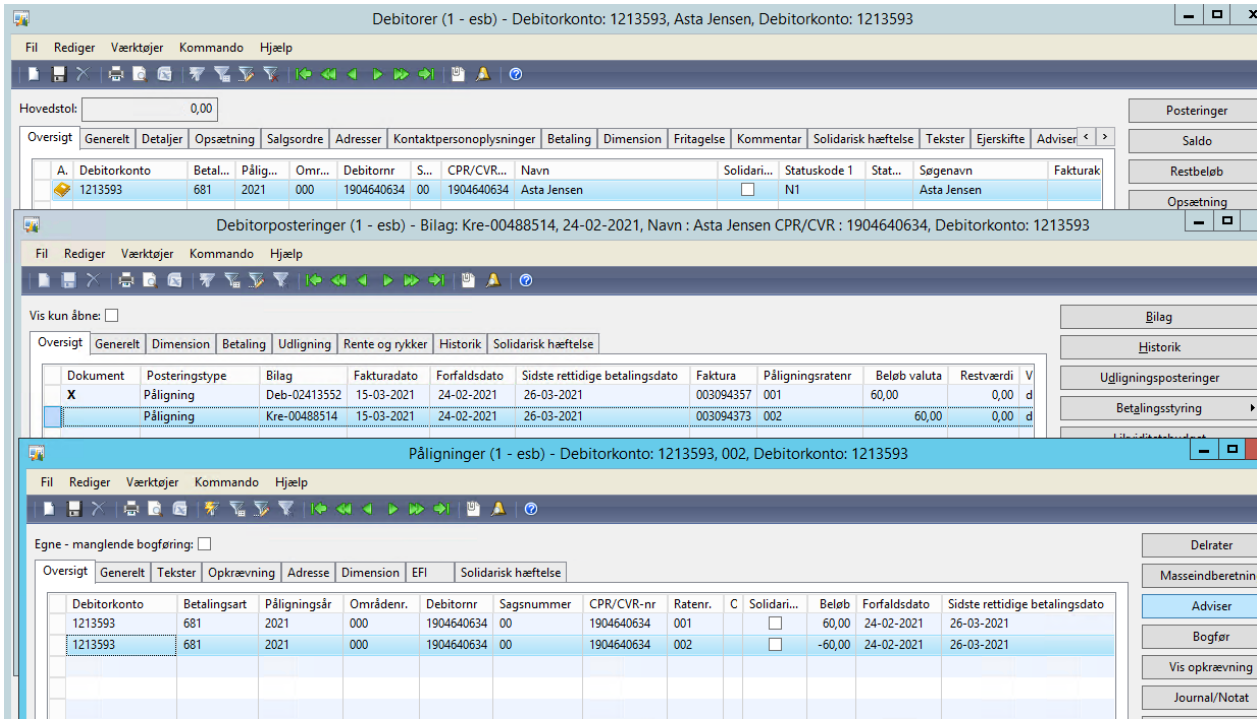

Figur 29 Annullering modtaget og udlignet i Prisme.

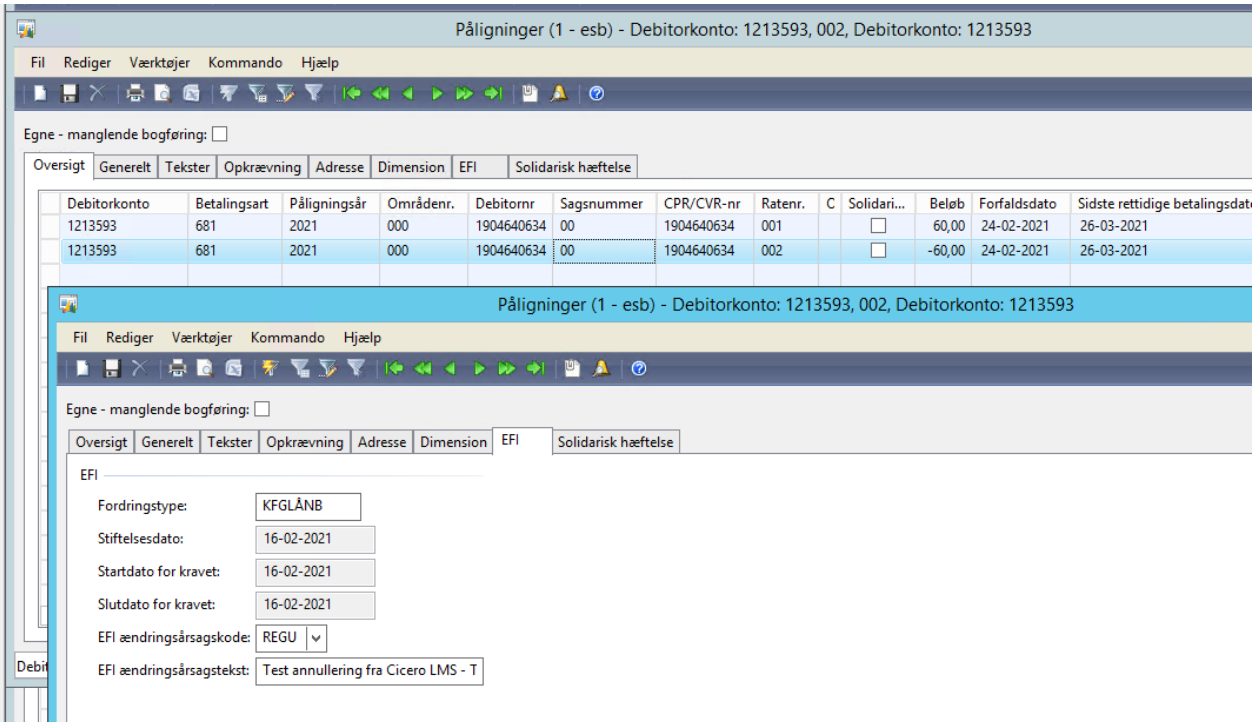

1.3.4 Nedregulering af mellemværende i Cicero

Skærmbilleder i dette afsnit viser detaljer om følgende scenarie:

1. Der oprettes et mellemværende i Cicero på CPR-nr: 2003710230, Navn: Sanne Sørensen, Beløb: 350,25, Type: erstatning med anerkendelse.
2. Mellemværendet nedreguleres efterfølgende i Cicero

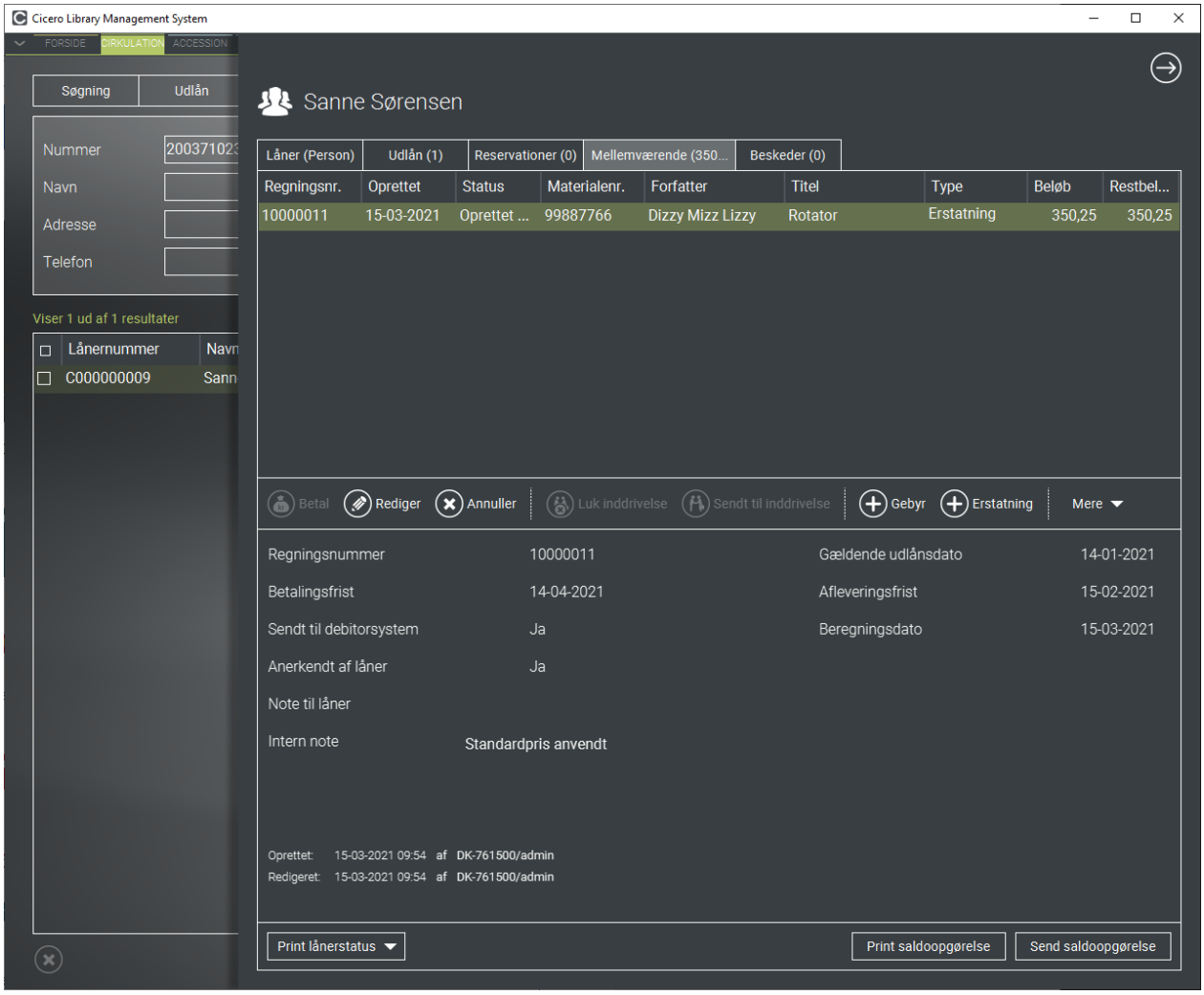

Figur 30 Erstatning oprettet i Cicero LMS

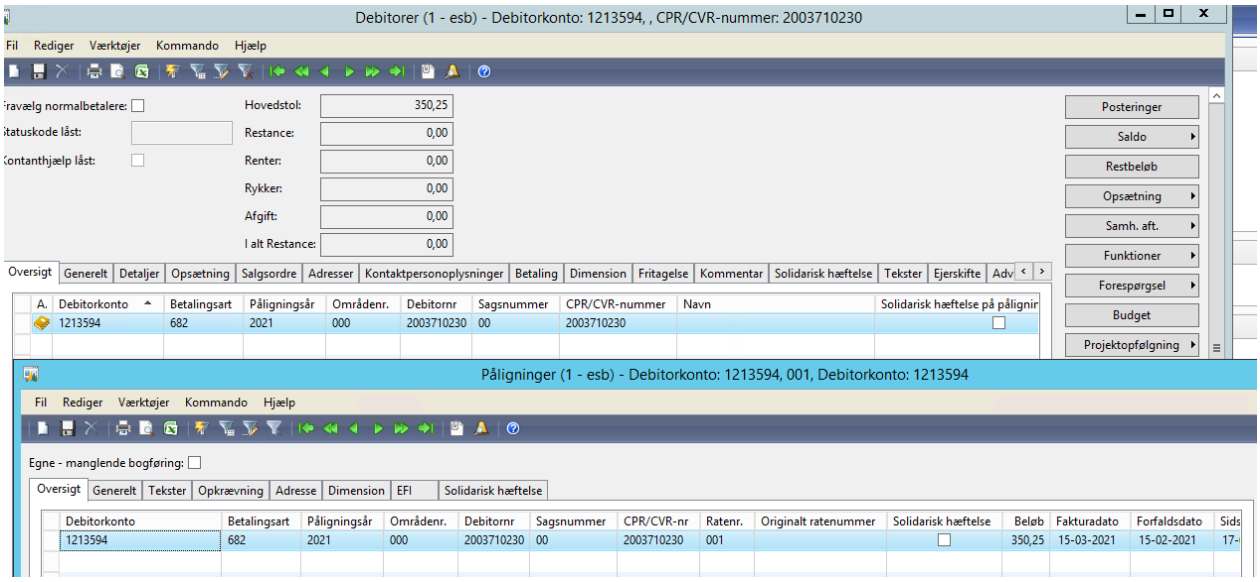

Figur 31 Erstatning overført til Prisme

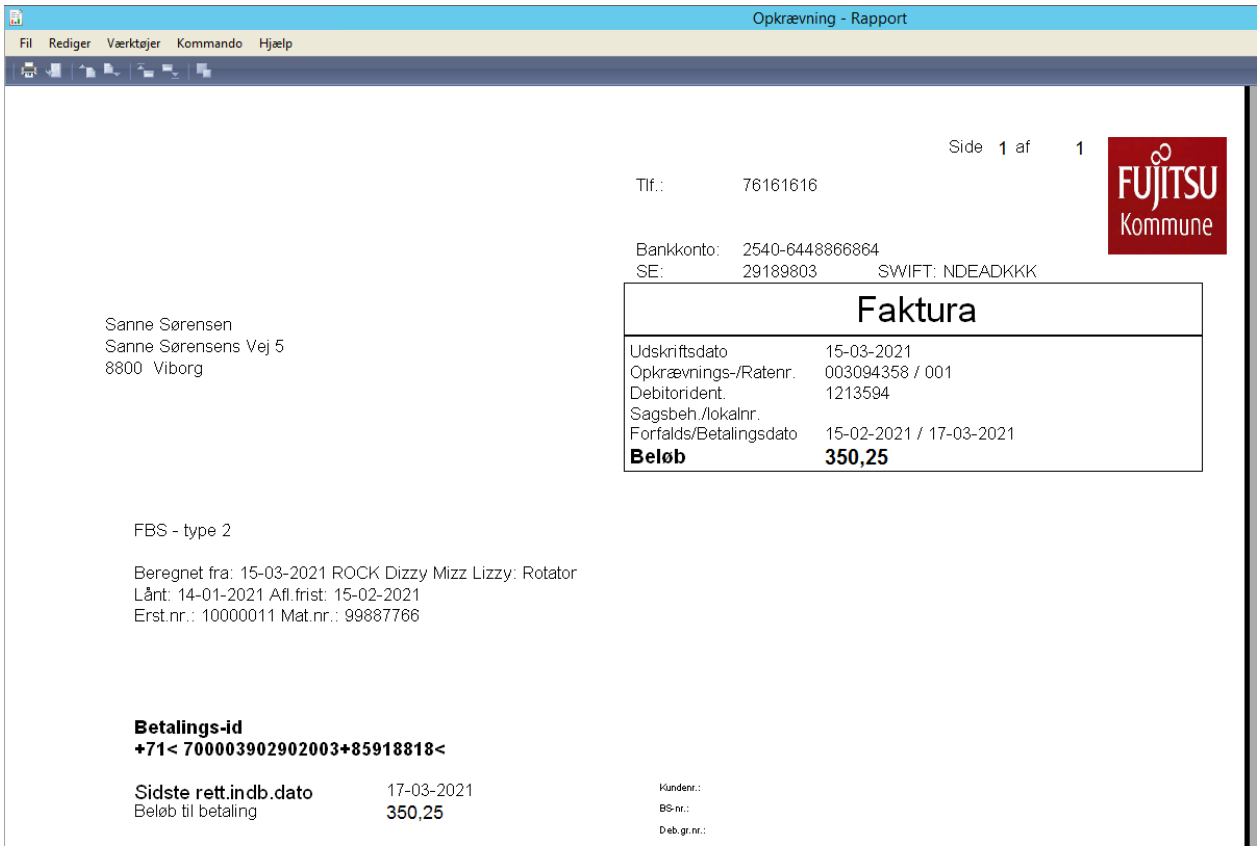

Figur 32 Faktura

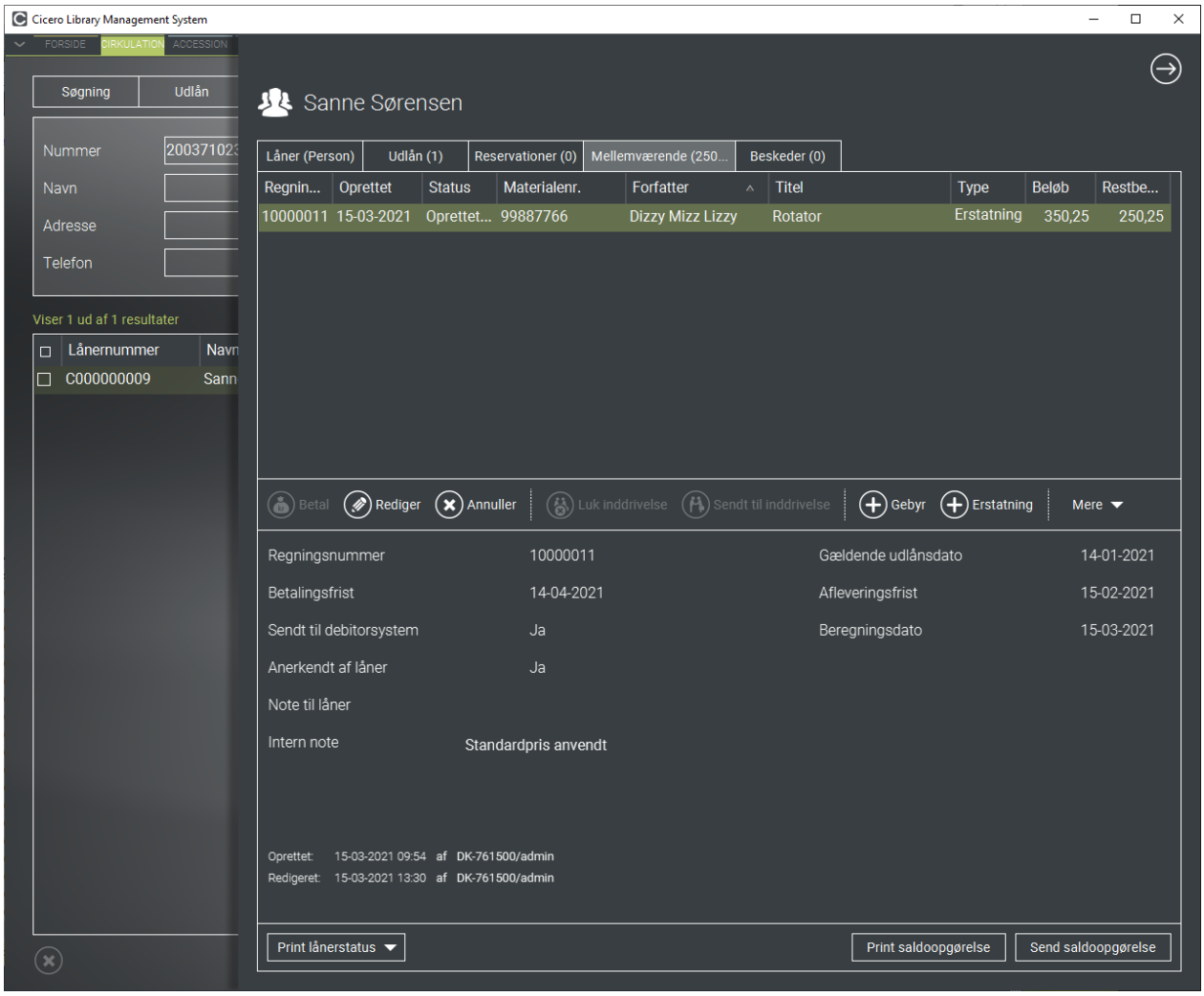

Figur 33 Erstatning nedreguleret med 100,- til 250,25

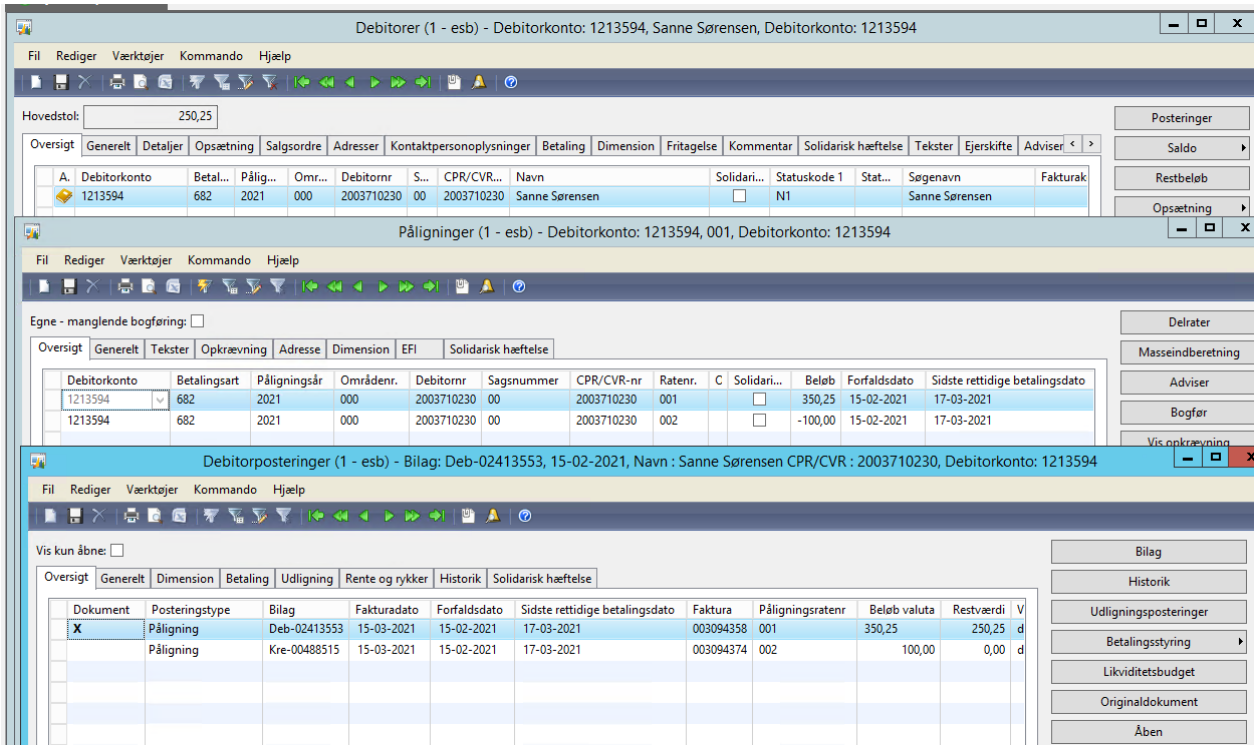

Figur 34 Nedregulering modtaget og udlignet i Prisme.

1.3.5 Afskrivning i debitor

Skærmbilleder i dette afsnit viser detaljer om følgende scenarie:

1. Opret gebyr i Cicero på CPR: 2211333874, Navn: Jesper Svendsen, Gebyr: 120,-
2. Afskriv gebyret i debitor

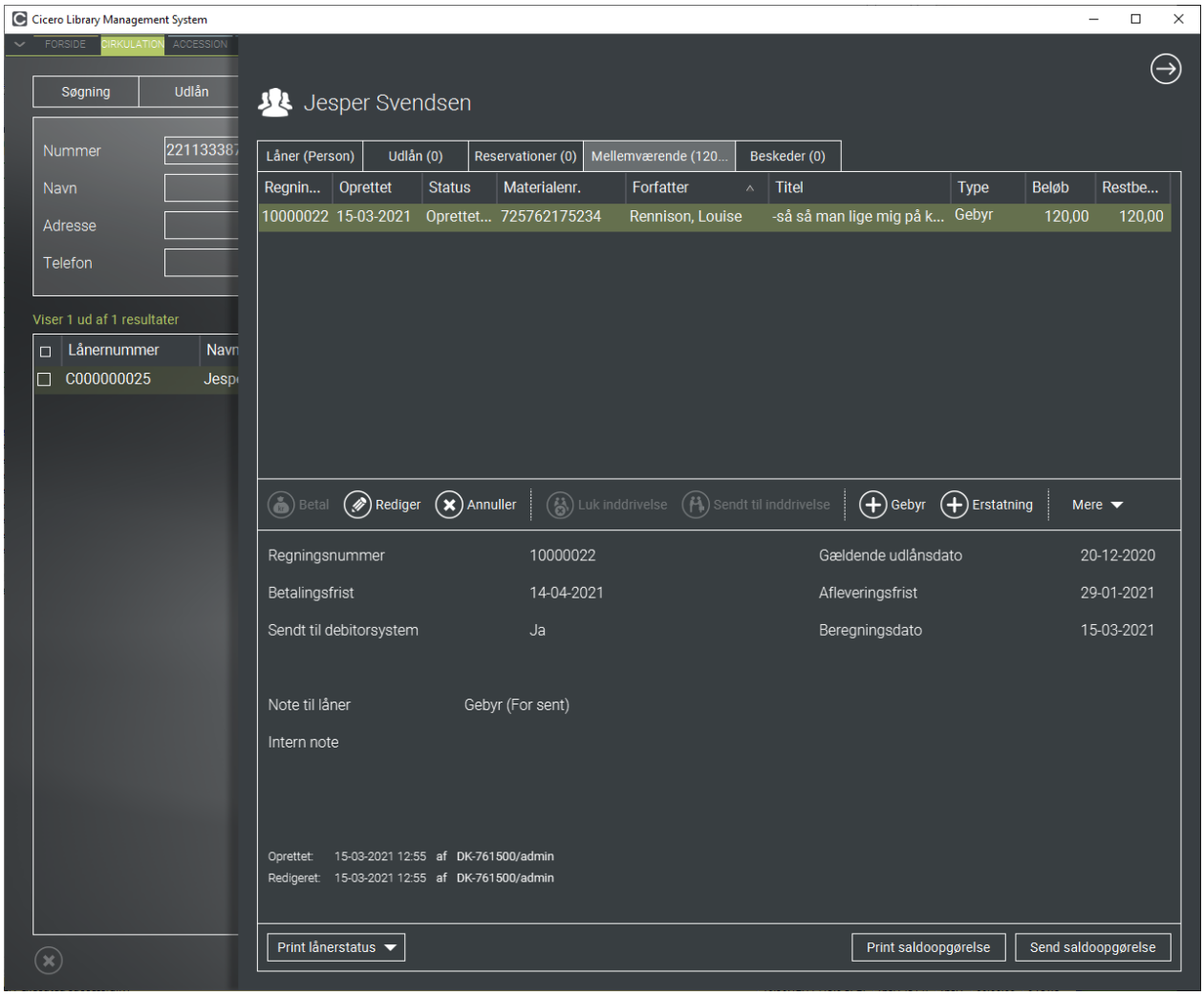

Figur 35 Gebyr oprettet på låner i FBS

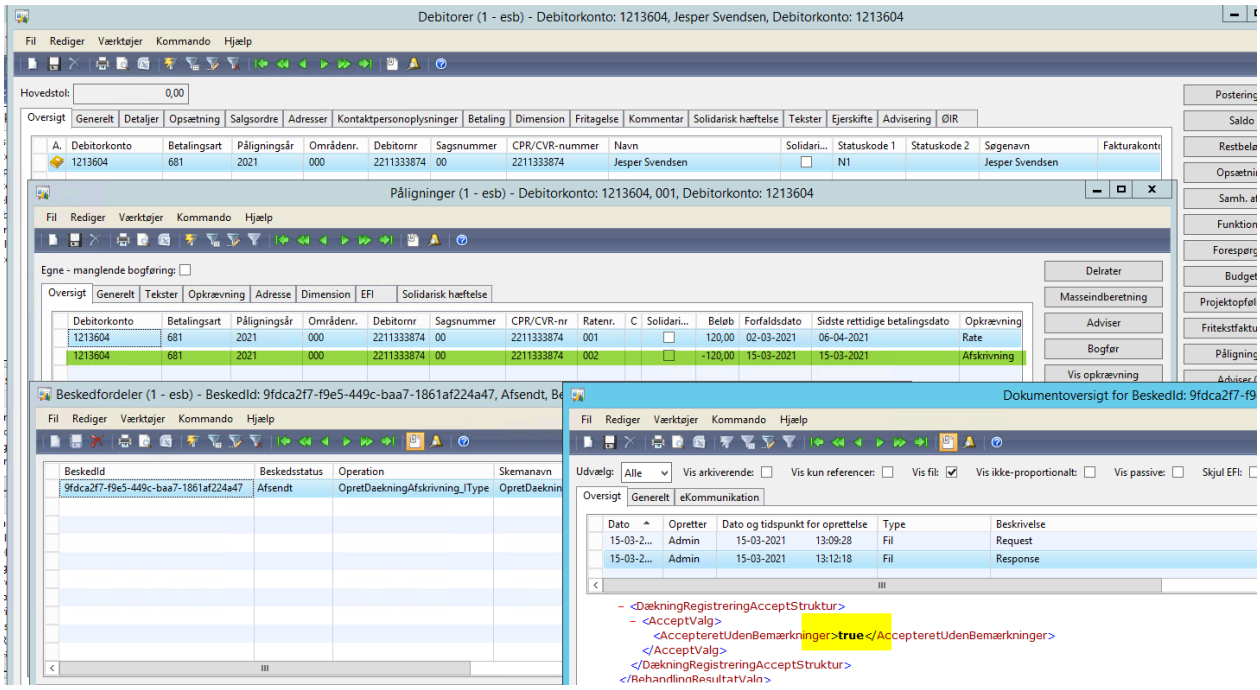

Figur 36 Gebyr afskrives i Prisme

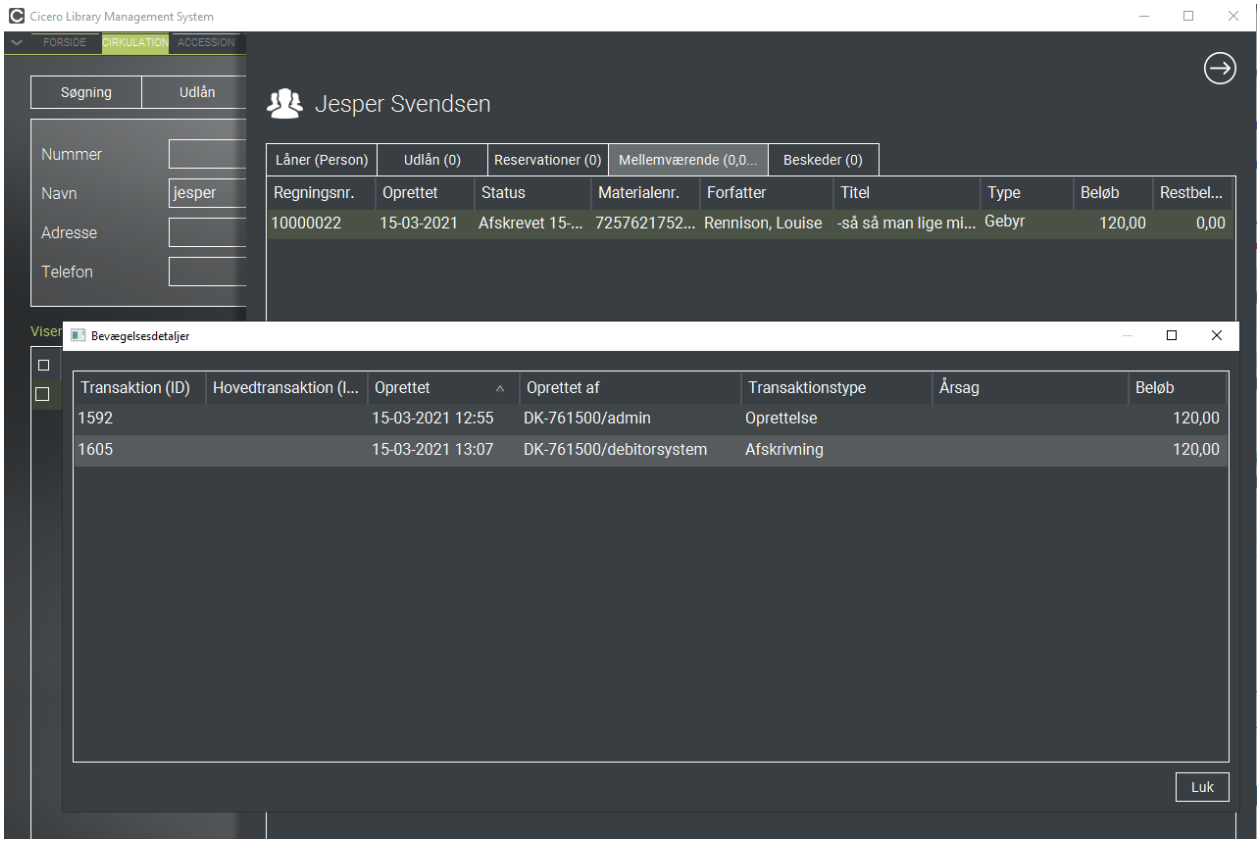

Figur 37 Visning af afskrivning foretaget i debitor

1.3.6 Indbetaling af gebyr fra debitorsystemet

Skærmbilleder i dette afsnit viser detaljer om følgende scenarie:

1. Opret gebyr i Cicero for CPR-nr: 0108990503, Navn: Peter Petersen, Gebyr: 60,-
2. Registrer en betaling af gebyret i Prisme 2009

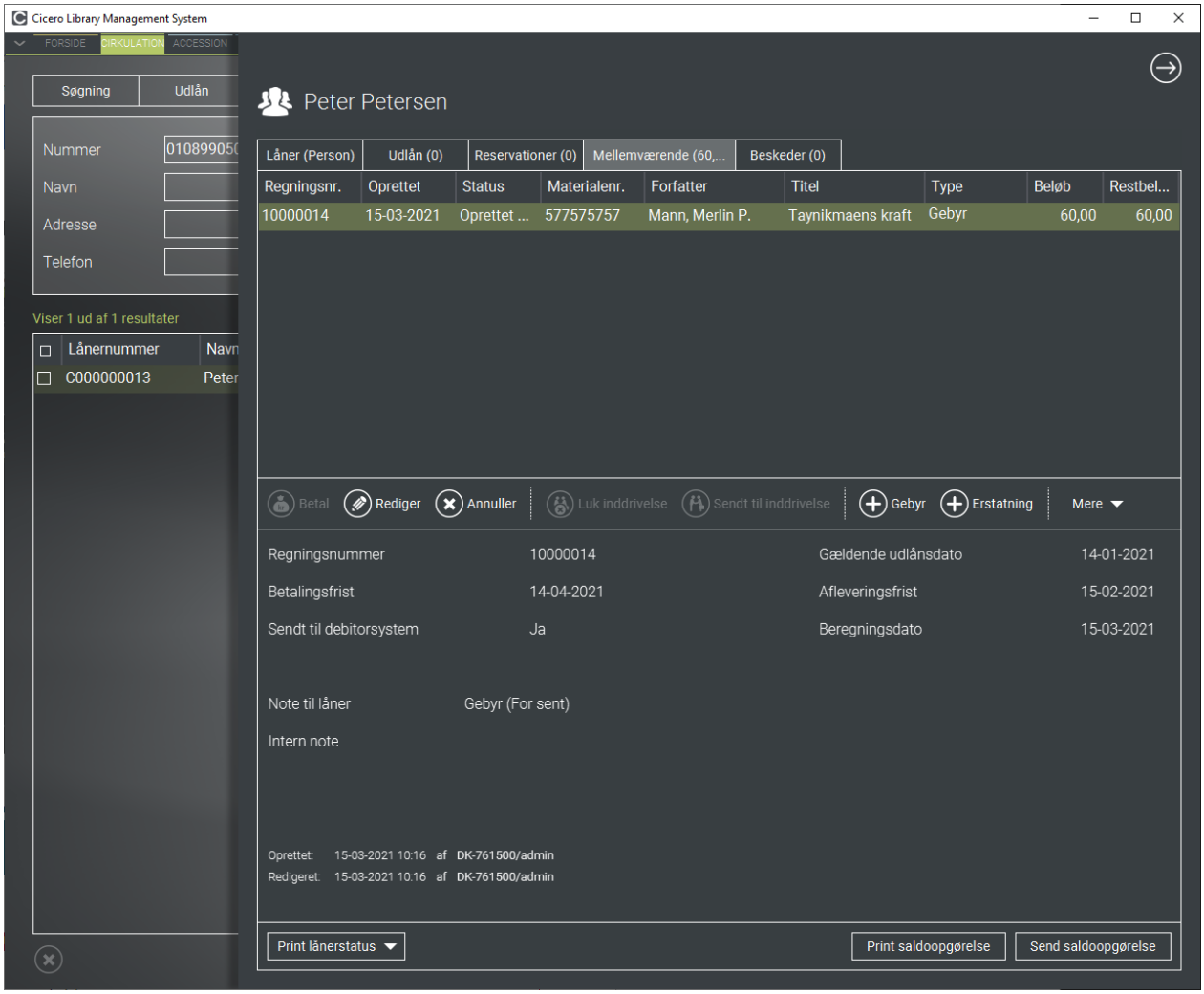

Figur 38 Gebyr oprettet på låner i Cicero LMS

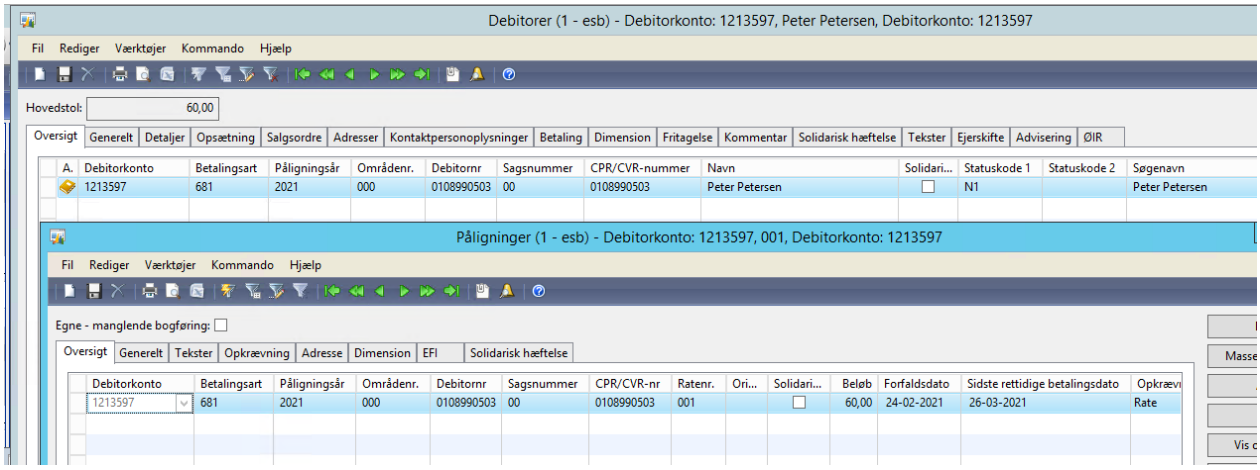

Figur 39 Gebyr overført til Prisme

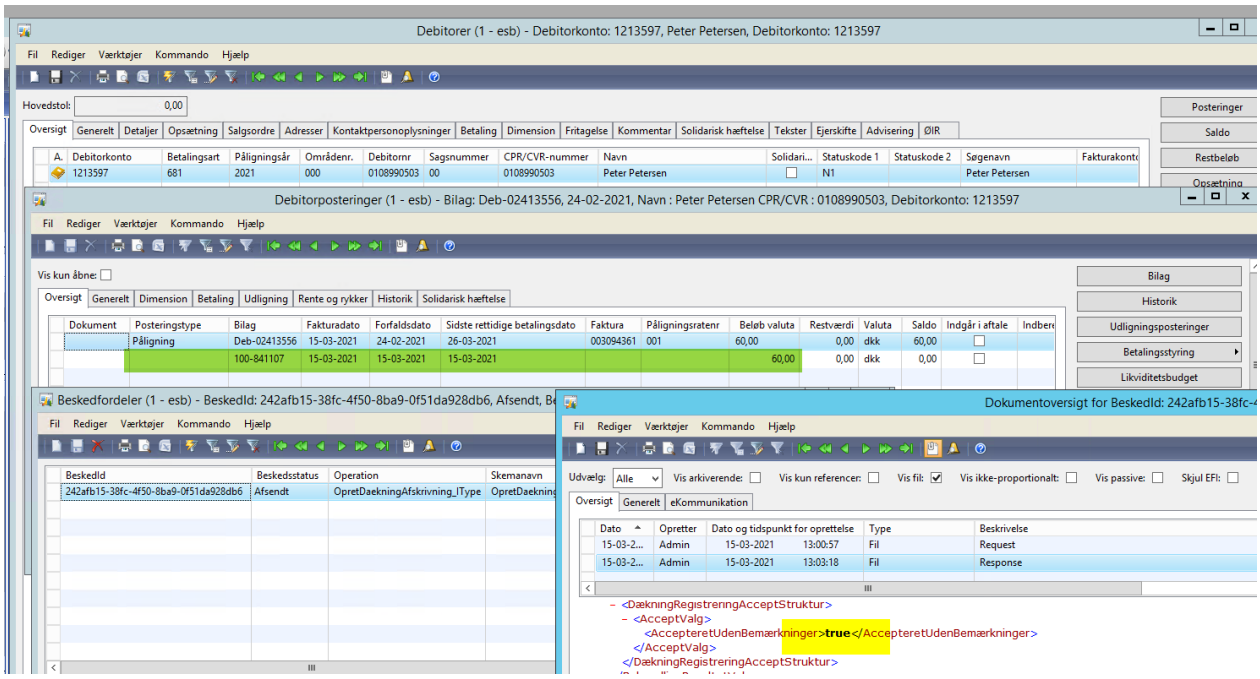

Figur 40 Oprettet indbetaling på 60,00.

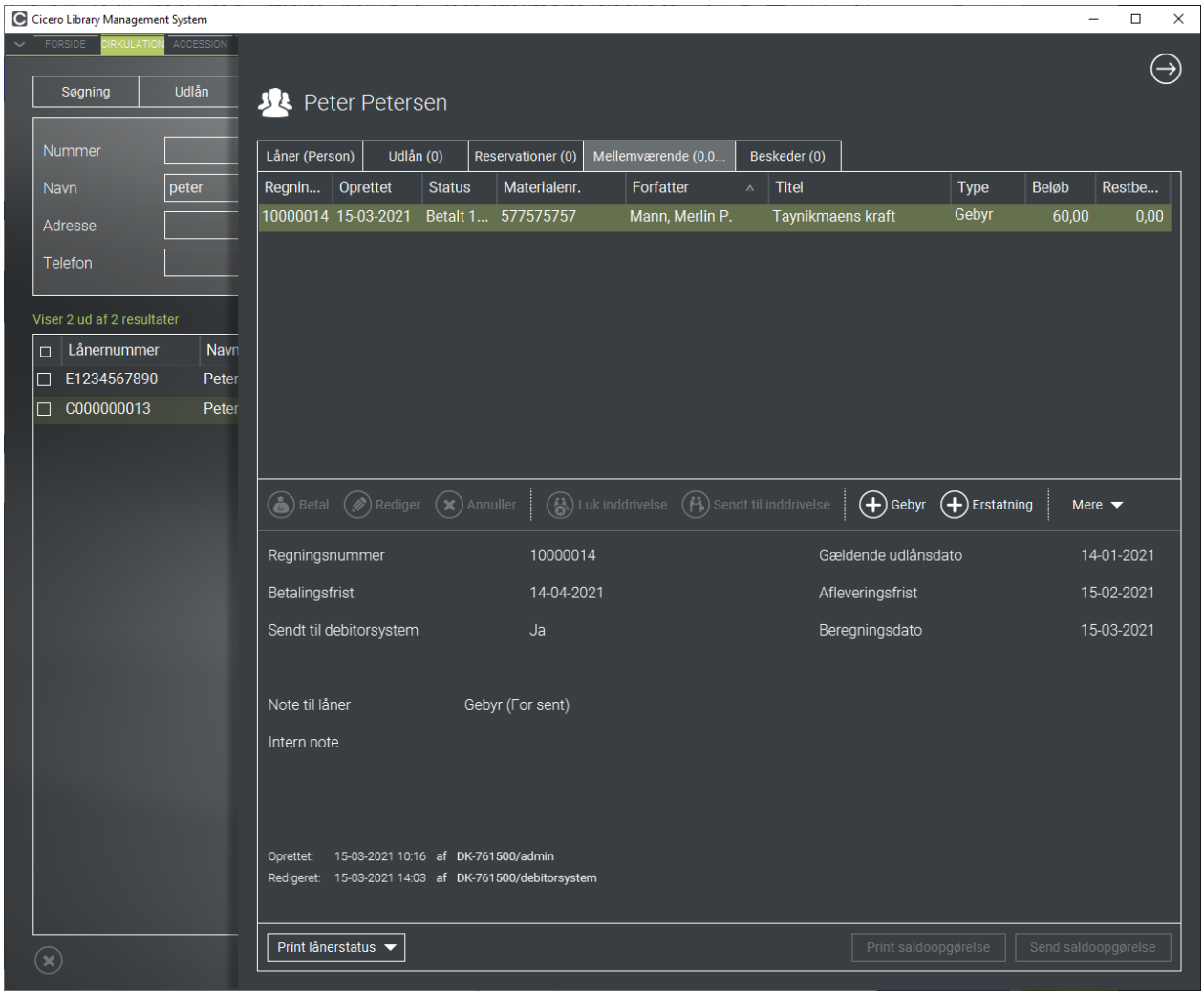

Figur 41 Cicero efter indbetaling er modtaget

1.3.7 Låner med økonomisk ansvarlig

Skærmbilleder i dette afsnit viser detaljer om følgende scenarie:

1. Der oprettes et gebyr i Cicero med låner CPR-nr: 0605095941, Låner navn: David Hansen, Økonomisk ansvarlig CPR-nr: 3107889921, Navn: Kasper Hansen, Gebyr: 15,-
2. Gebyret overføres til Prisme 2009

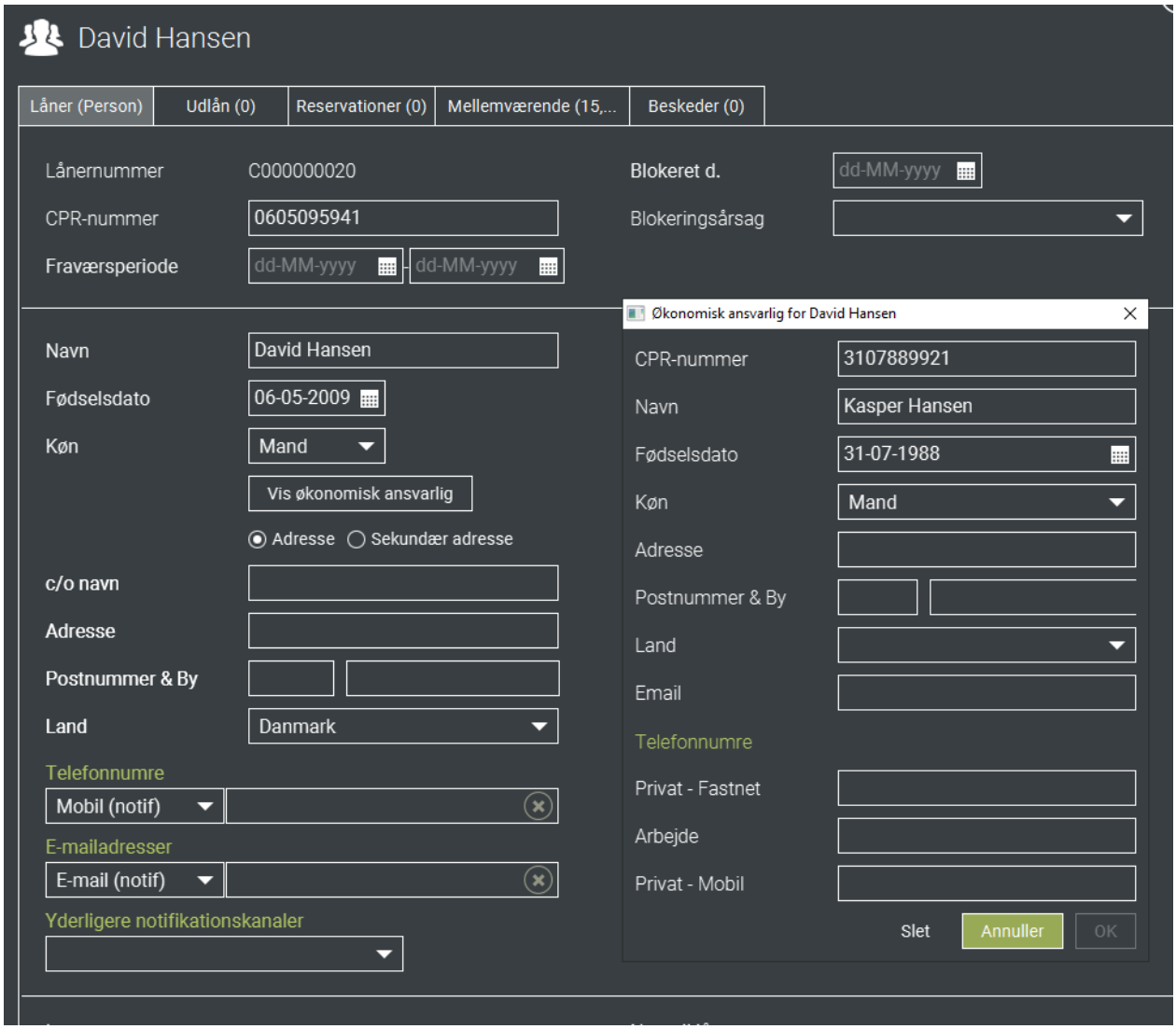

Figur 42 Låner med CPR og med økonomisk ansvarlig med CPR

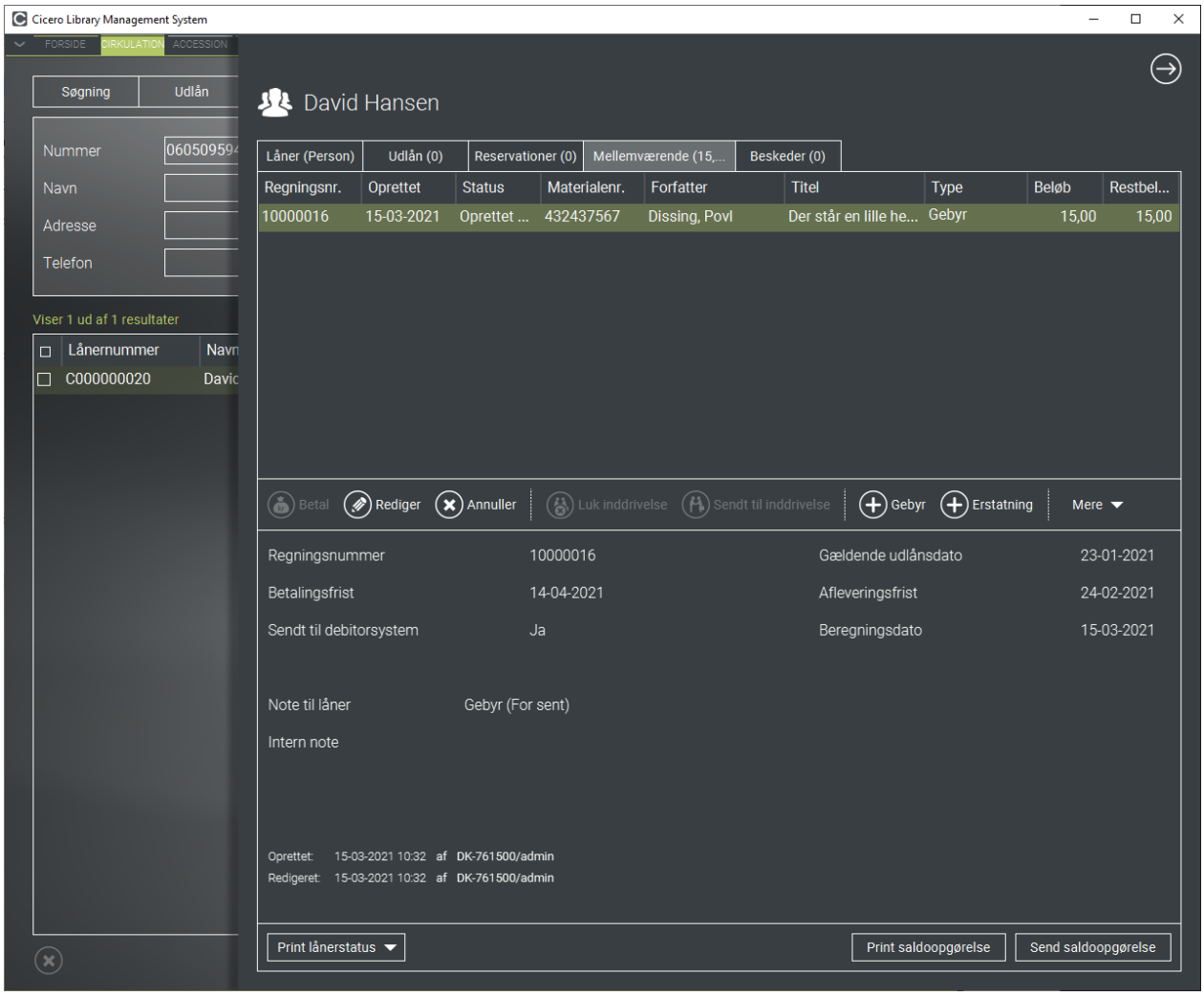

Figur 43 Gebyr på låner med CPR og med økonomisk ansvarlig med CPR

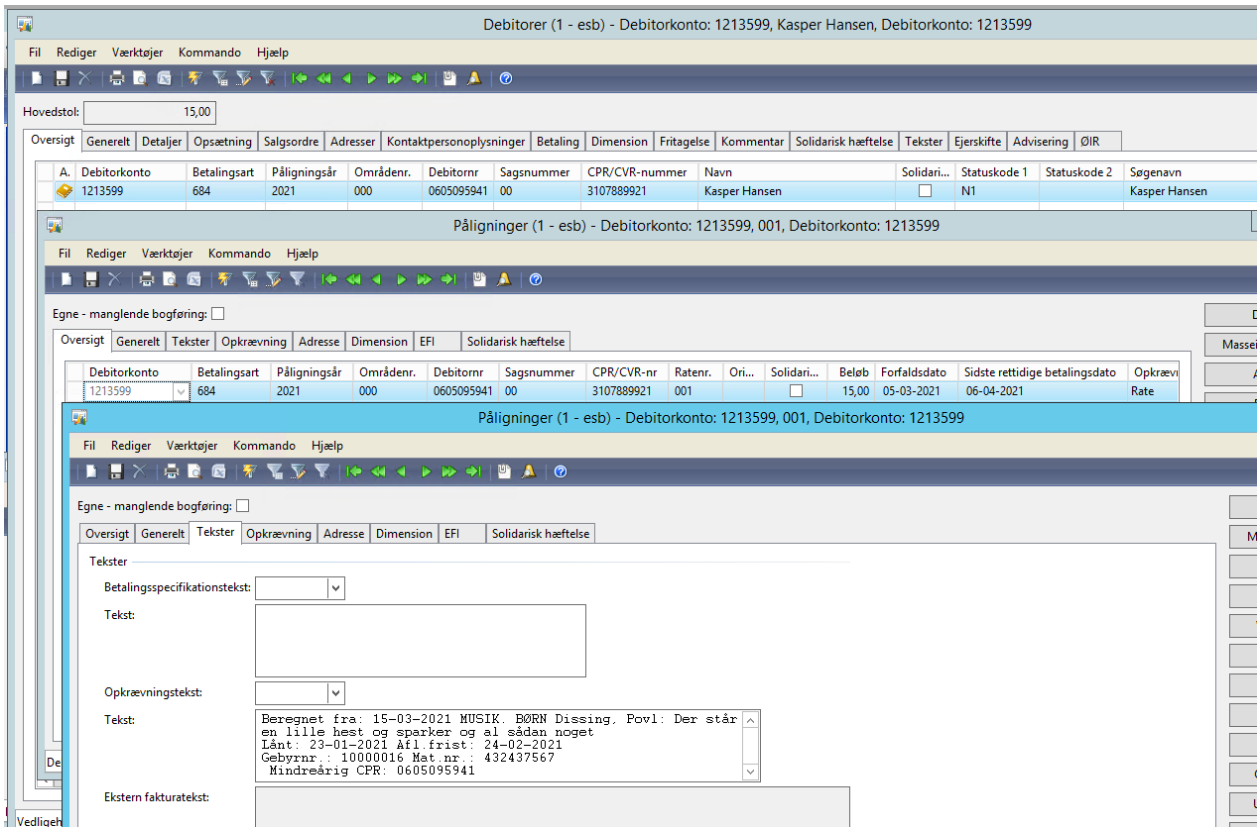

Figur 44 Gebyr overført til Prisme

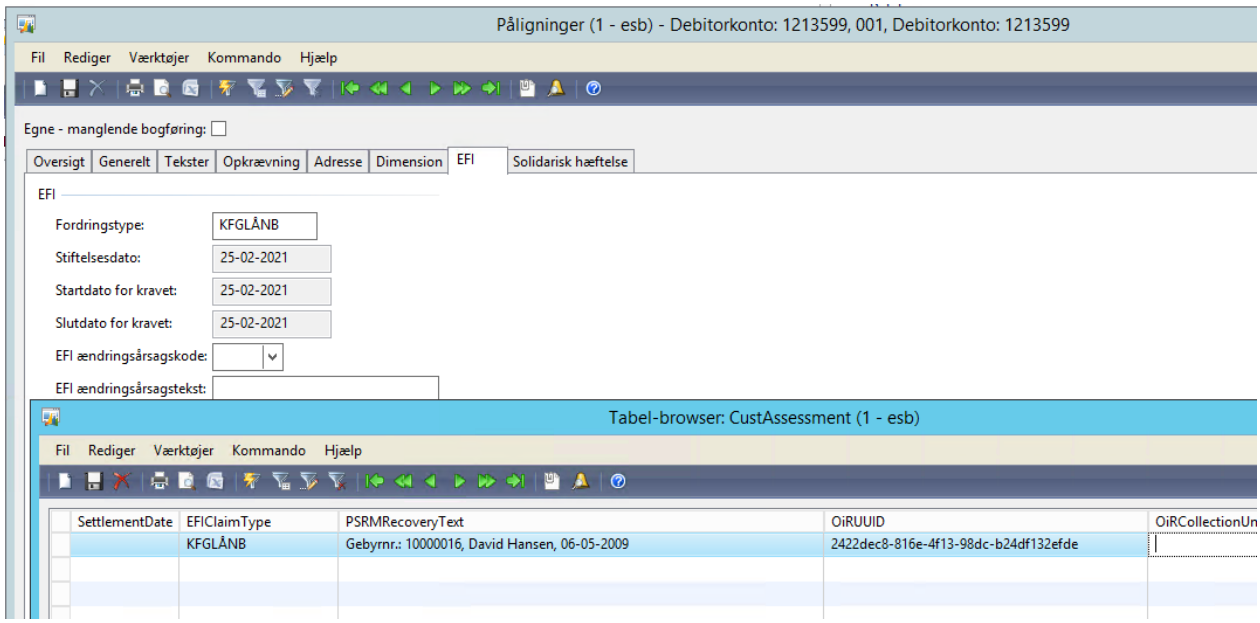

Figur 45 PSRM oplysninger

1.4 Fujitsu Prisme 2015

Dette afsnit indeholder skærmbilleder fra udvalgte testforløb fra testen af debitorintegrationen mellem FBS (Cicero) og debitorløsningen Fujitsu Prisme 2015.

1.4.1 Oprettelse af gebyr

Skærmbilleder i dette afsnit viser detaljer om følgende scenarie:

1. Der oprettes et gebyr i Cicero med CPR: CPR: 2503443964, Navn: Nanna Nielsen, Gebyr nr. 10000003, Beløb: 20,-
2. Gebyret overføres til Prisme 2015

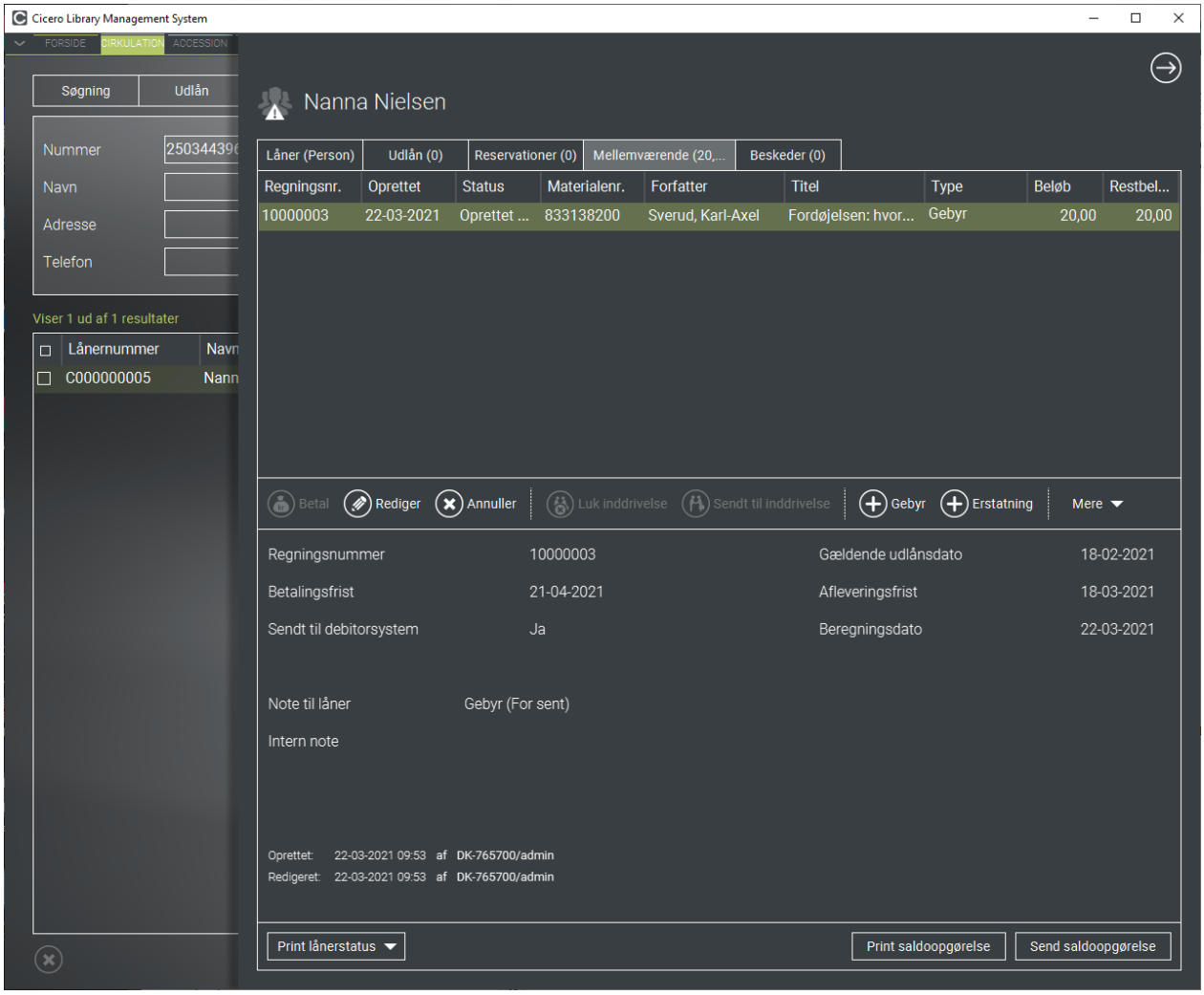

Figur 46 Oprettelse af gebyr i Cicero

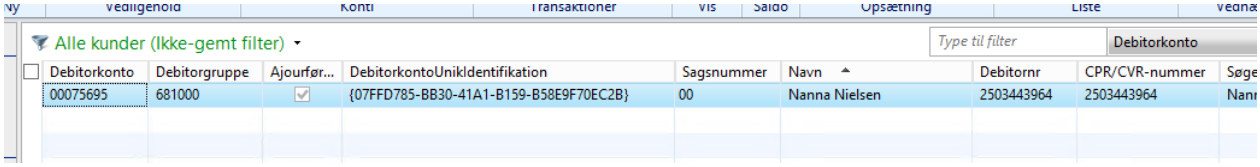

Figur 47 Oversigt i Prisme

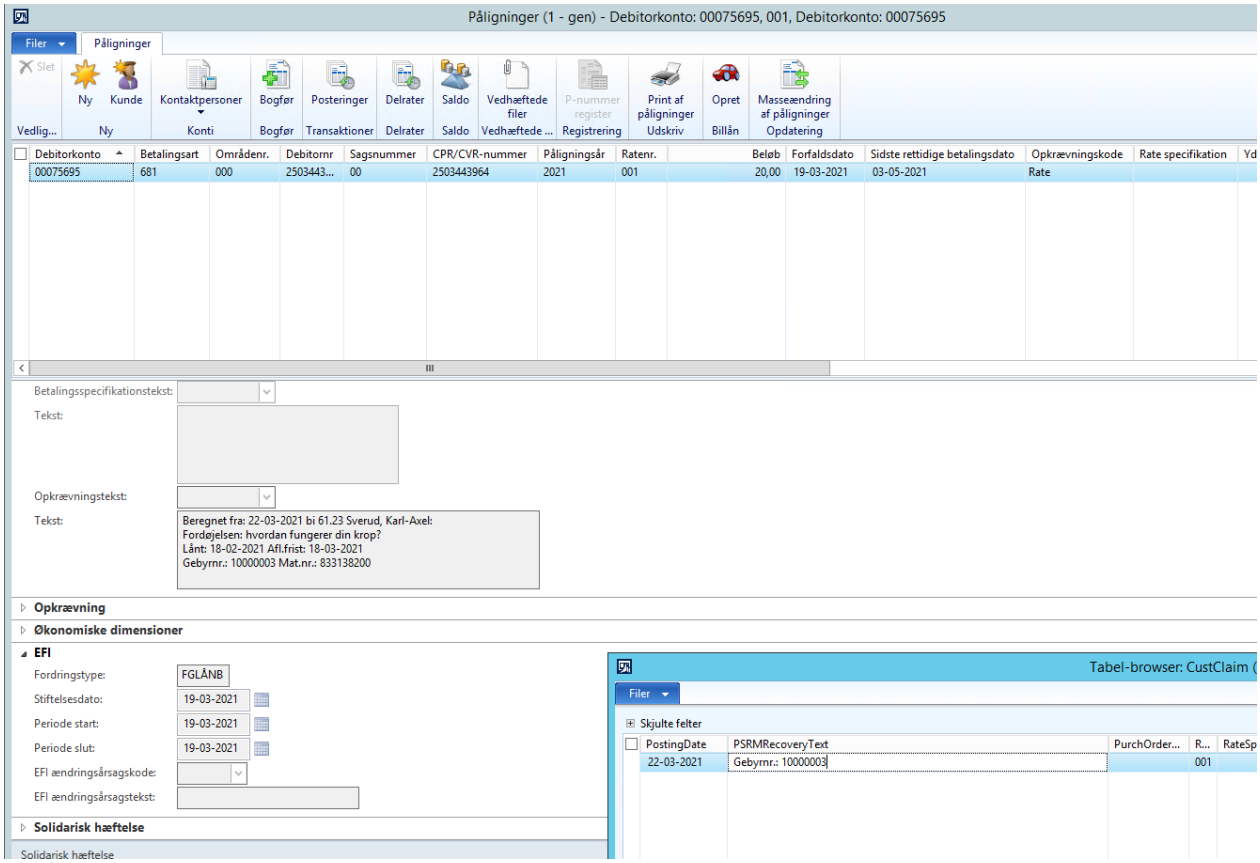

Figur 48 Visning af det overførte gebyr

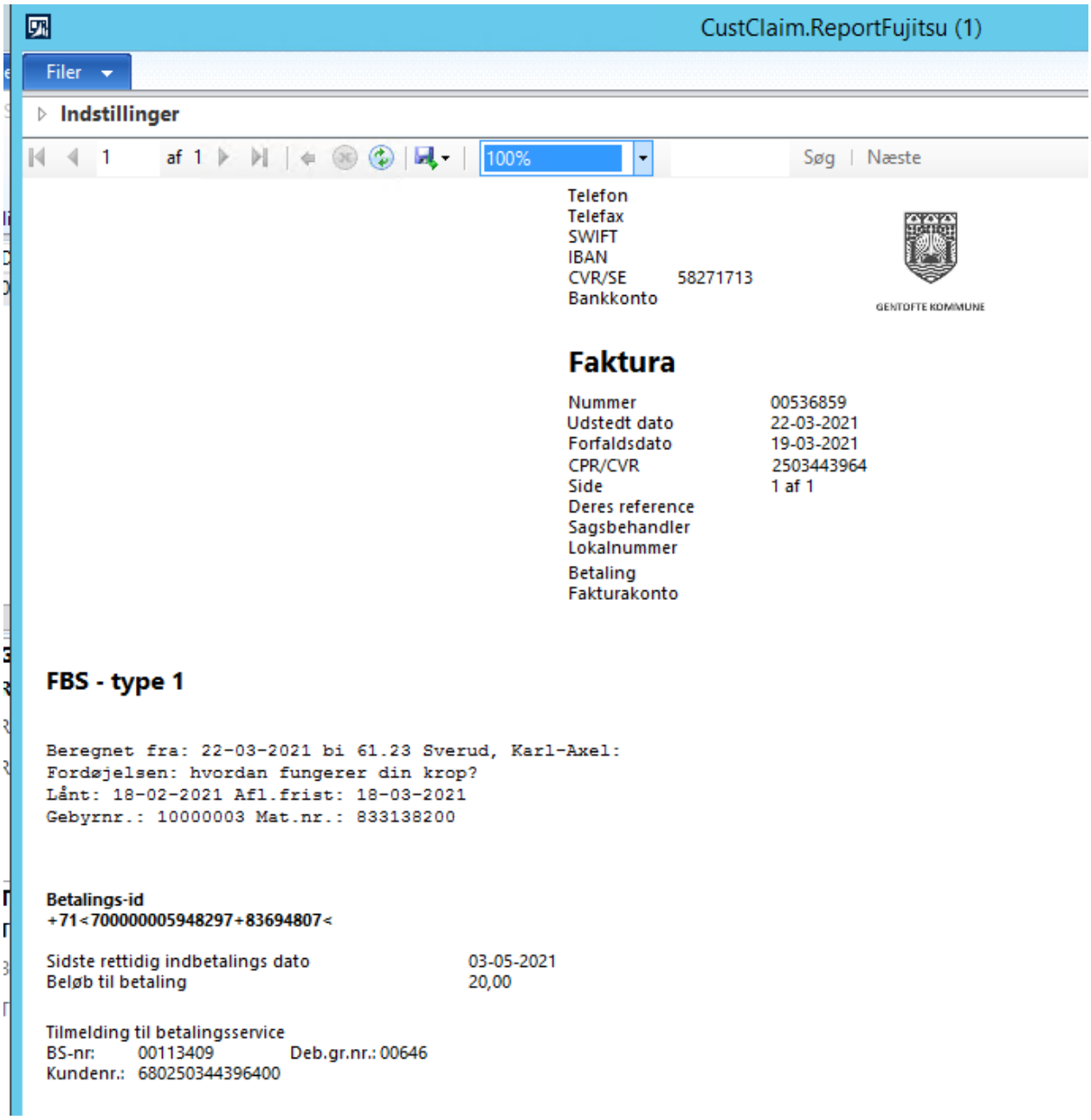

Figur 49 Faktura dannet fra Prisme på baggrund af det overførte gebyr (der mangler adresseoplysninger, hvilket skyldes Fujitsus testsystem)

1.4.2 Oprettelse af erstatning

Skærmbilleder i dette afsnit viser detaljer om følgende scenarie:

1. Der oprettes en erstatning i Cicero med CPR-nr: 2702810615, Navn: Søren Sørensen, Erst.nr. 10000004, Beløb: 300,25 (Erstatning med anerkendelse)
2. Erstatningen overføres til debitorsystemet

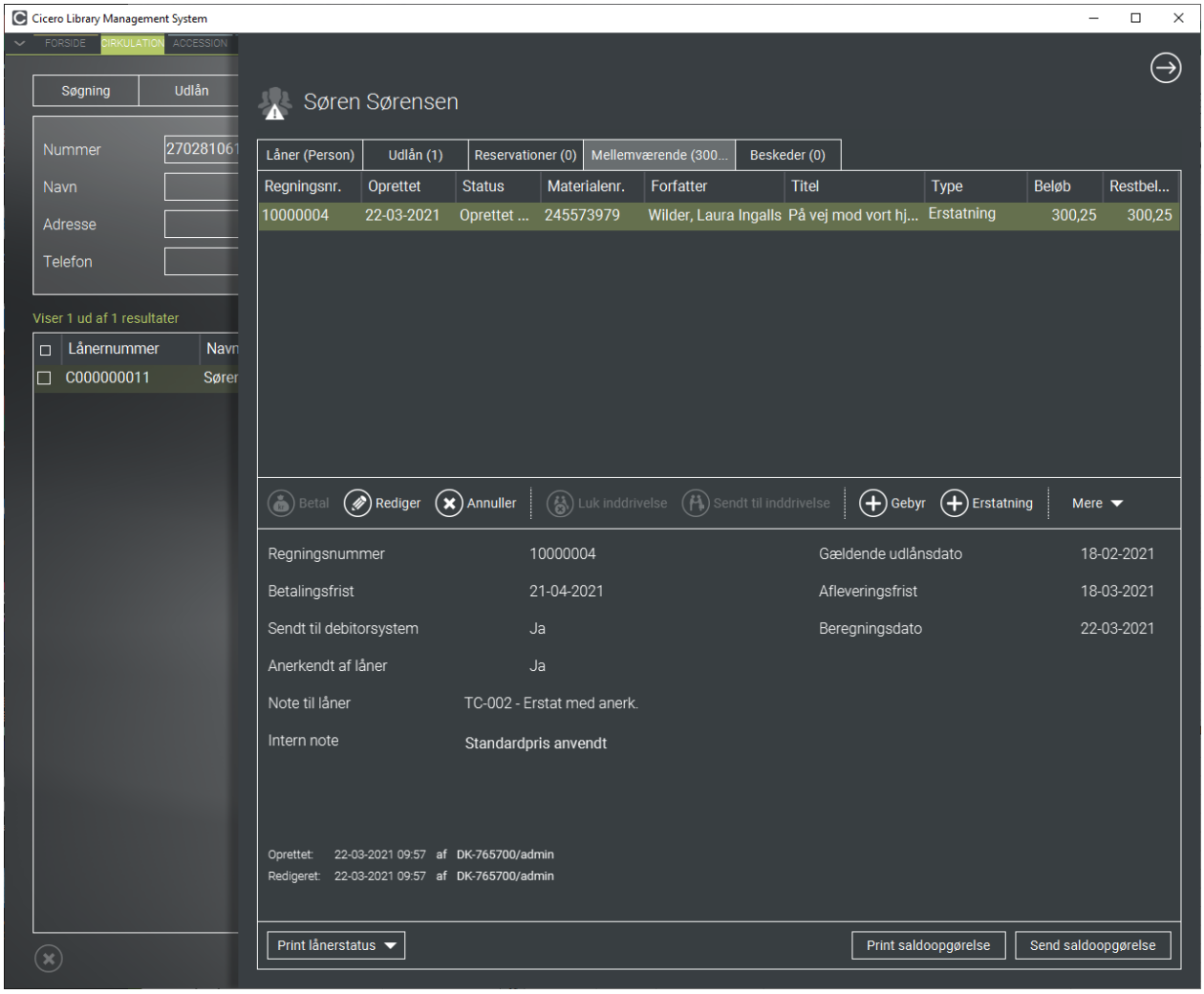

Figur 50 Oprettelse af gebyr i Cicero

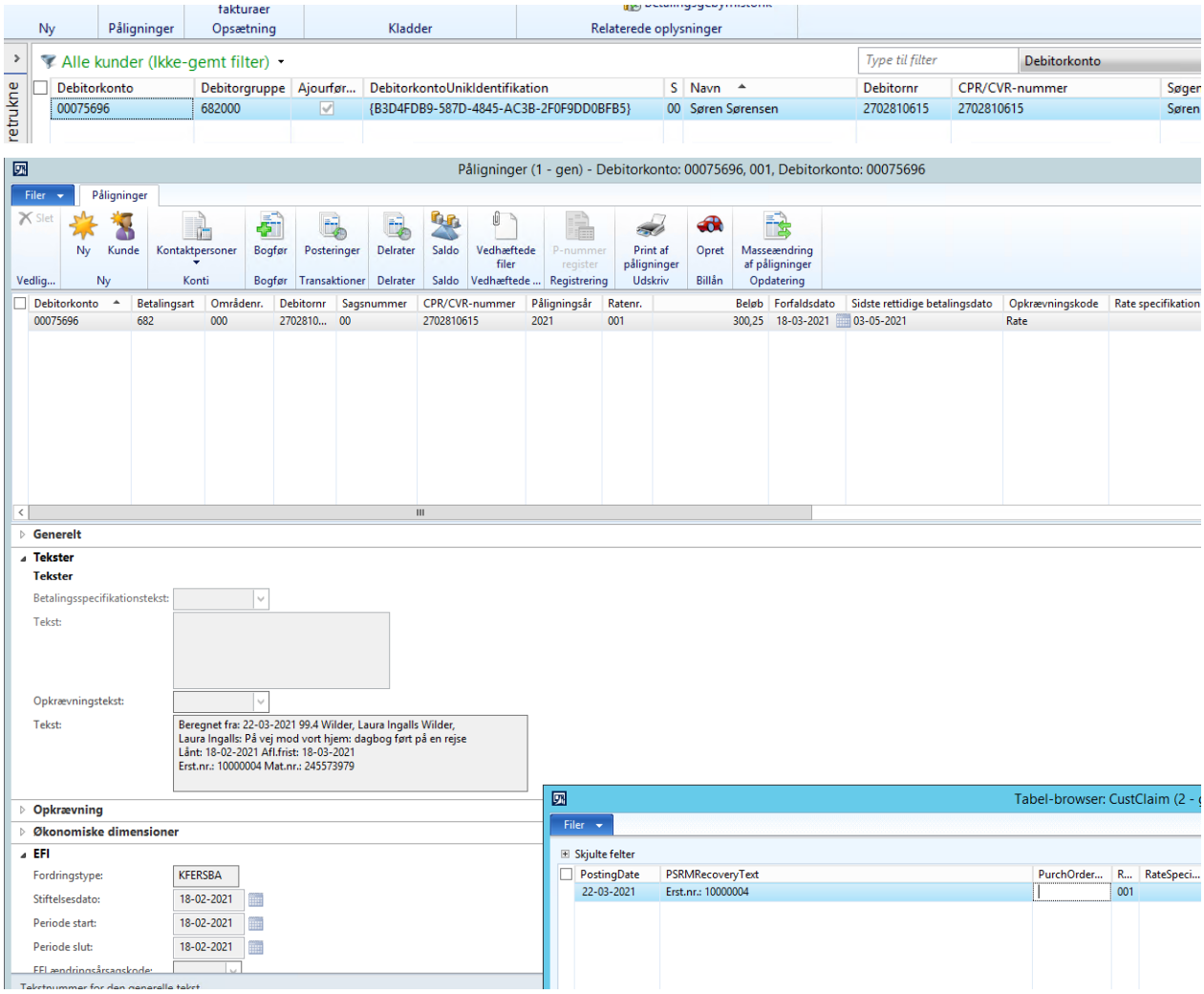

Figur 51 Visning af den overførte erstatning

1.4.3 Annullering af mellemværende i Cicero

Skærmbilleder i dette afsnit viser detaljer om følgende scenarie:

1. Der oprettes et mellemværende i Cicero på CPR-nr: 1904640634, Navn: Asta Jensen, Gebyrnr. 10000006, Beløb 20,-
2. Mellemværendet annulleres efterfølgende i Cicero

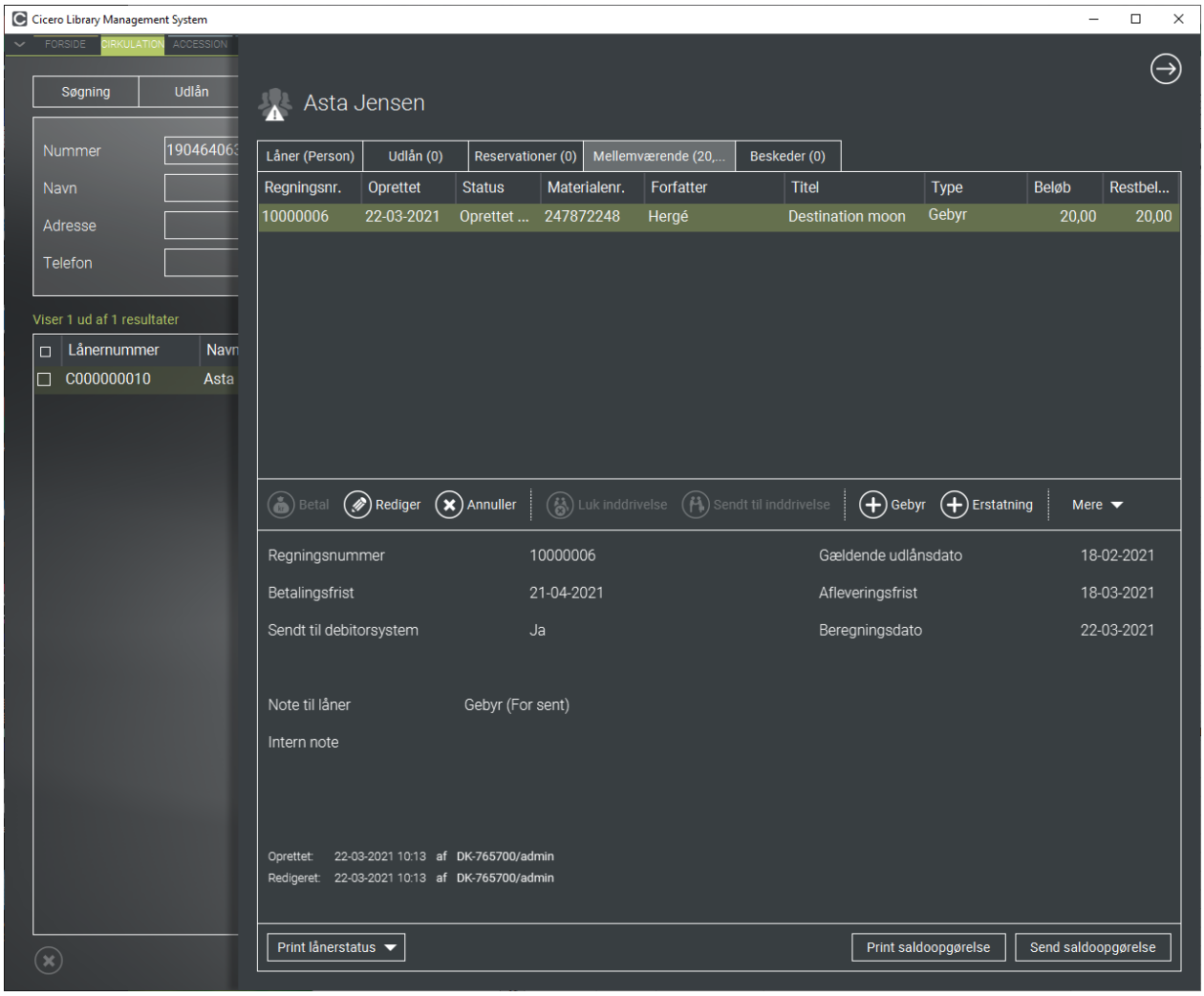

Figur 52 Gebyr oprettet i Cicero LMS og sendt til debitor

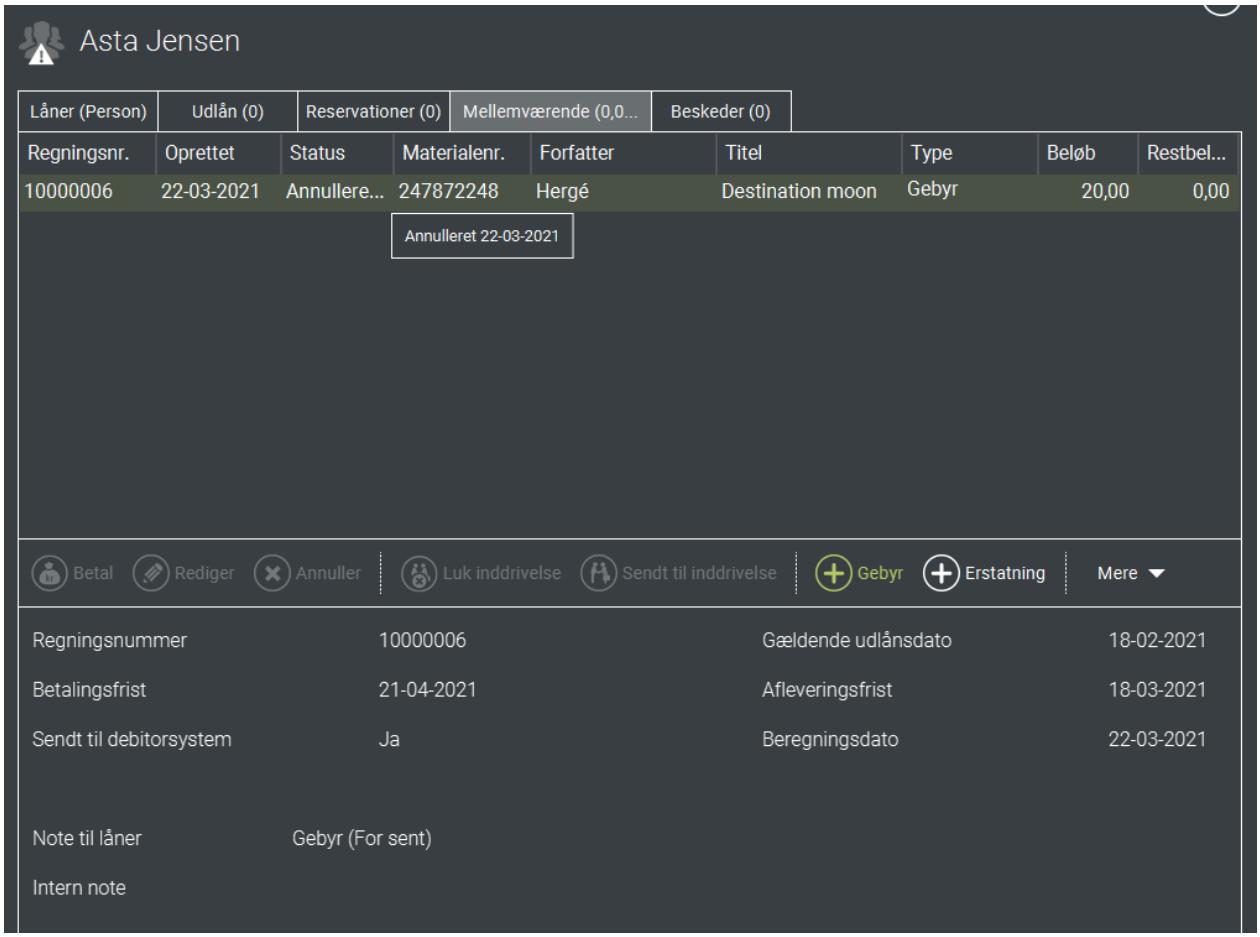

Figur 53 Gebyr annulleret i Cicero

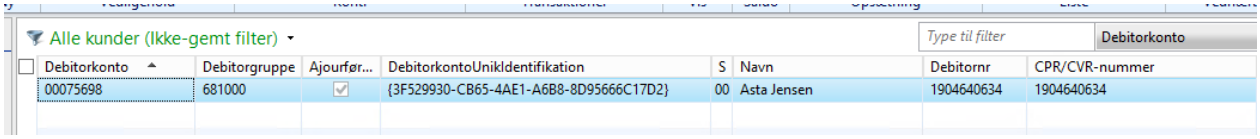

KOMBIT
Kommunernes it-fællesskab

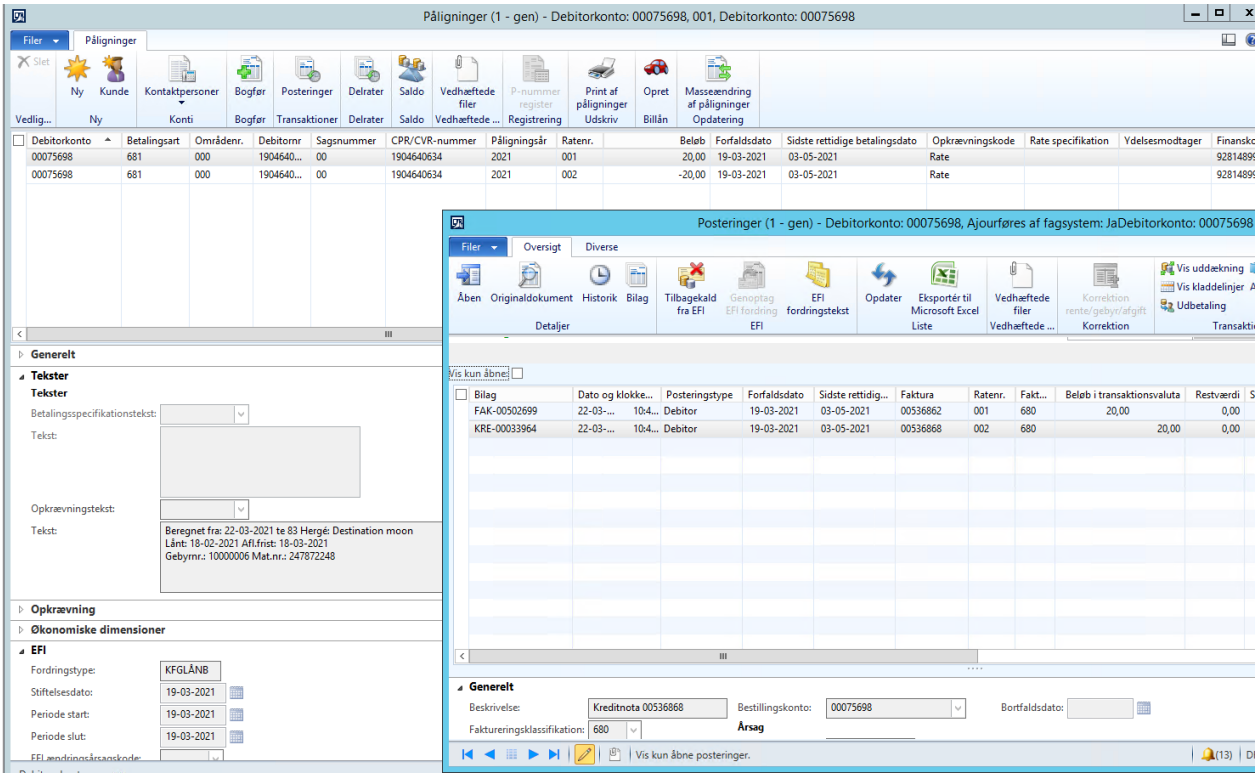

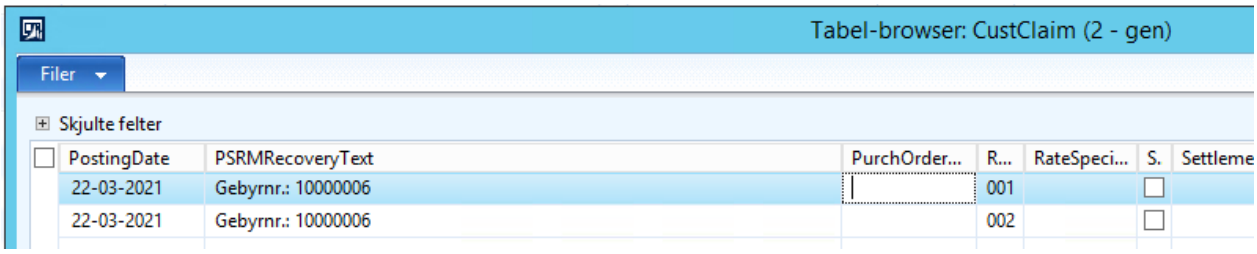

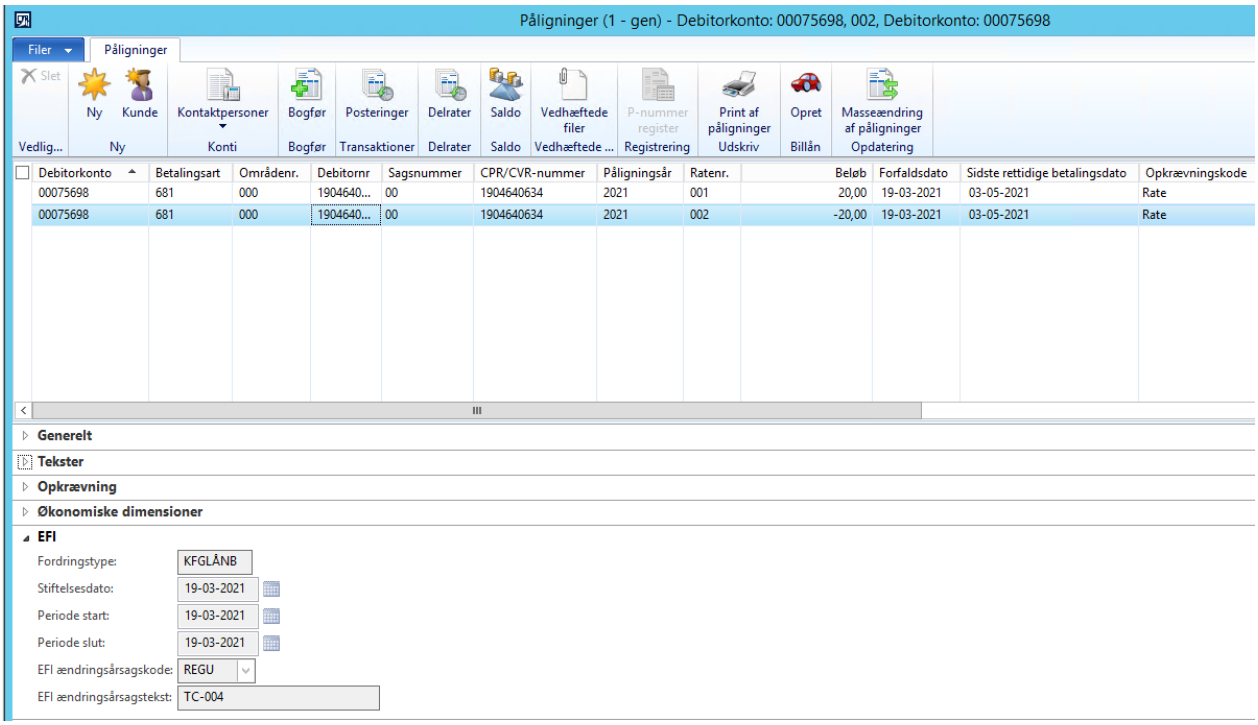

Figur 54 Fordring og annullering modtaget og udlignet i Prisme.

1.4.4 Nedregulering af mellemværende i Cicero

Skærmbilleder i dette afsnit viser detaljer om følgende scenarie:

1. Der oprettes et mellemværende i Cicero på CPR-nr: 2003710230, Navn: Sanne Sørensen, Erstatnr: 10000007, Beløb: 283,50, Type: erstatning med anerkendelse.
2. Mellemværendet nedreguleres efterfølgende i Cicero

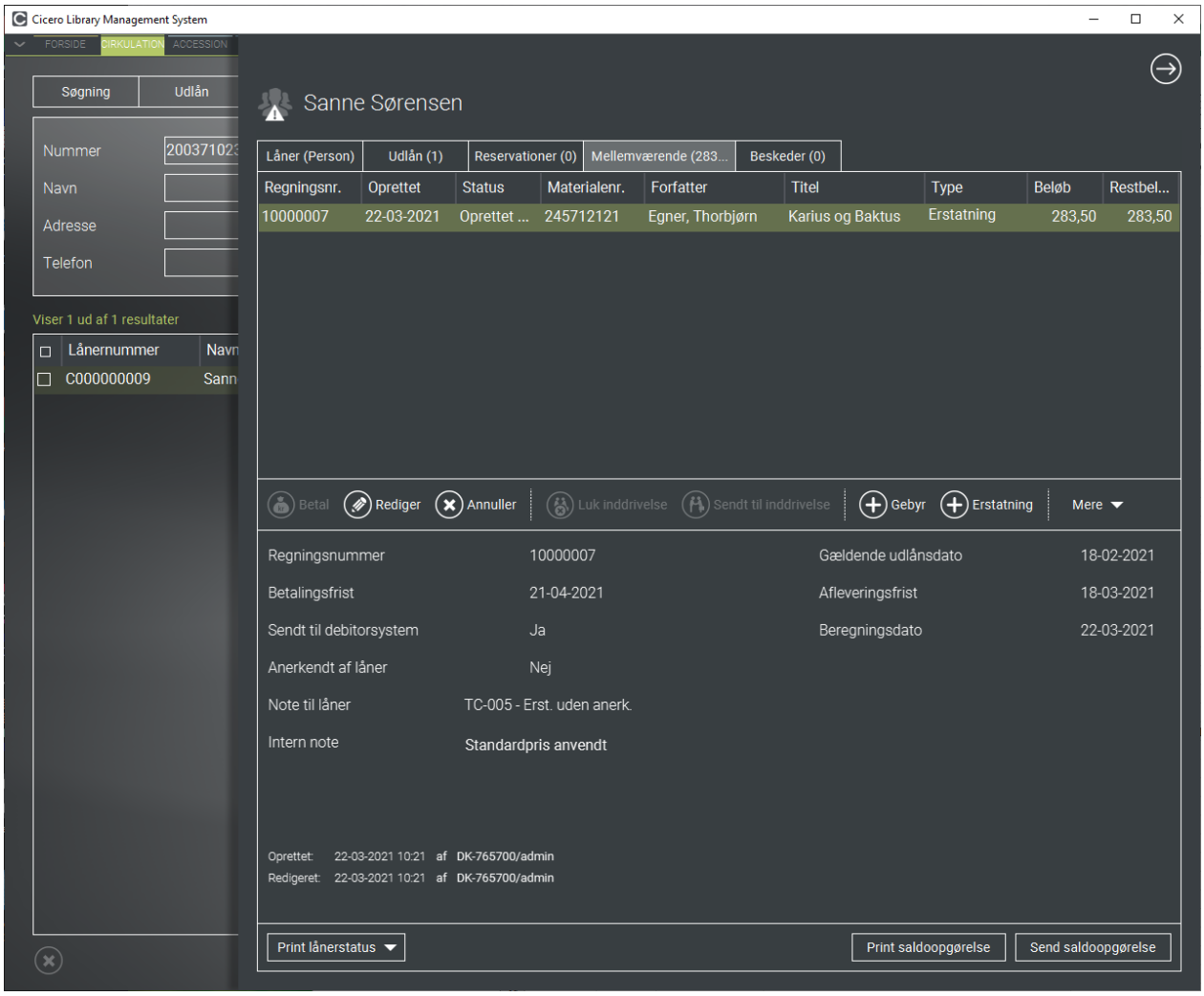

Figur 55 Erstatning oprettet i Cicero LMS

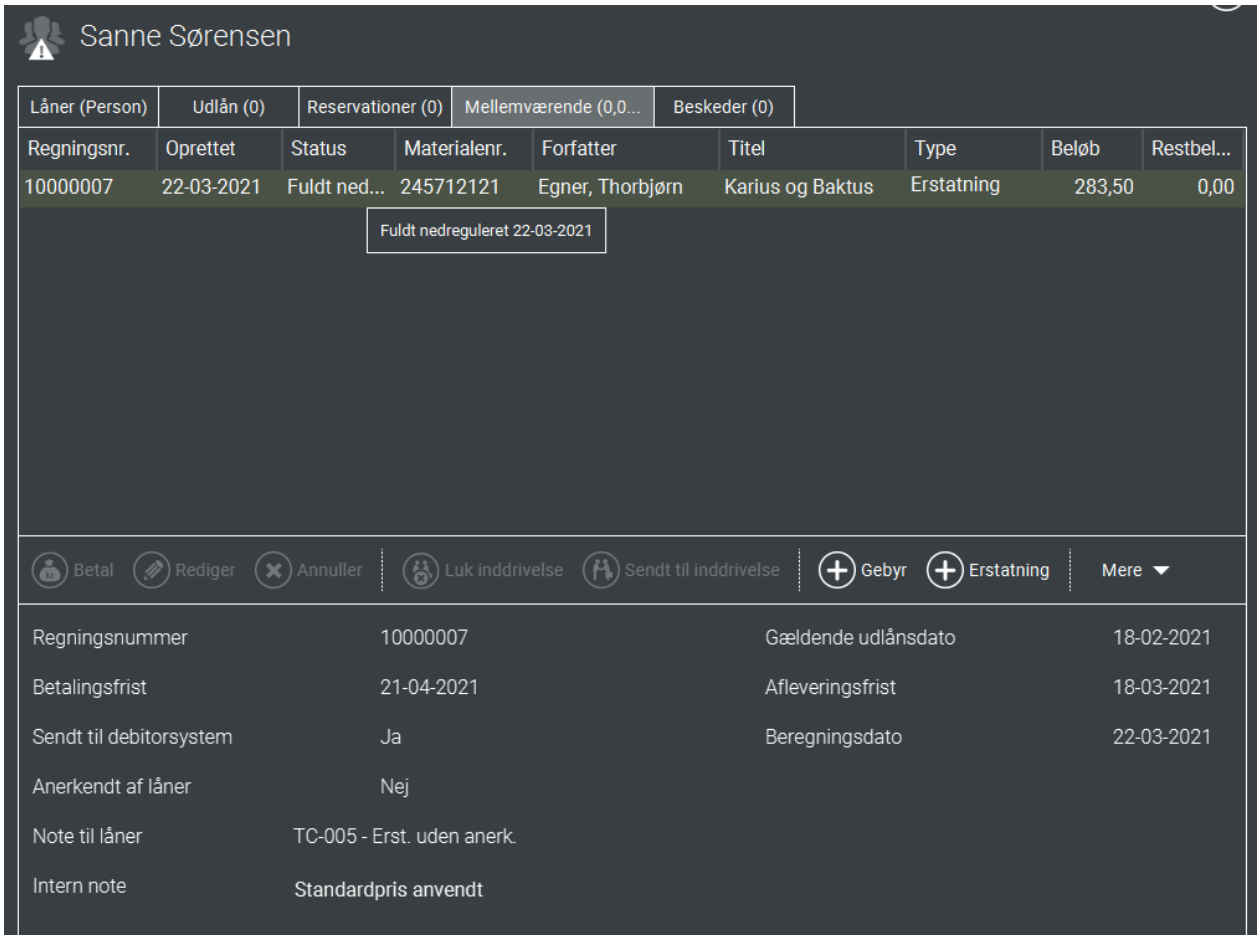

Figur 56 Erstatning nedreguleret i Cicero LMS

KOMBIT
Kommunernes it-fællesskab

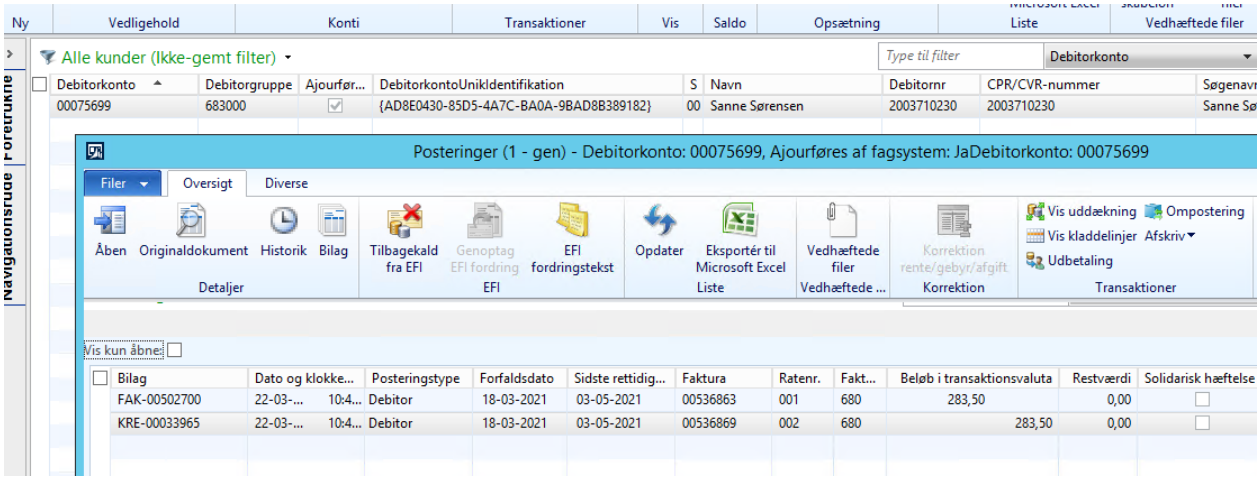

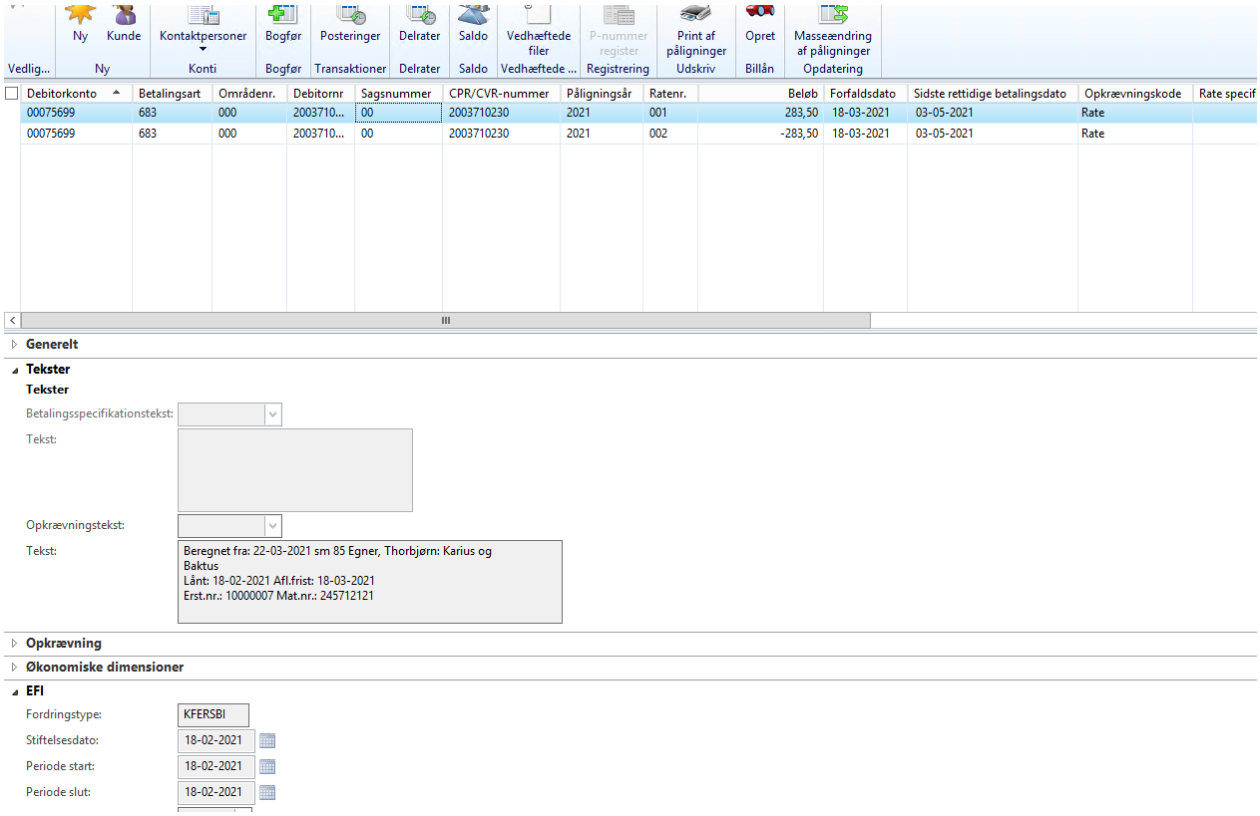

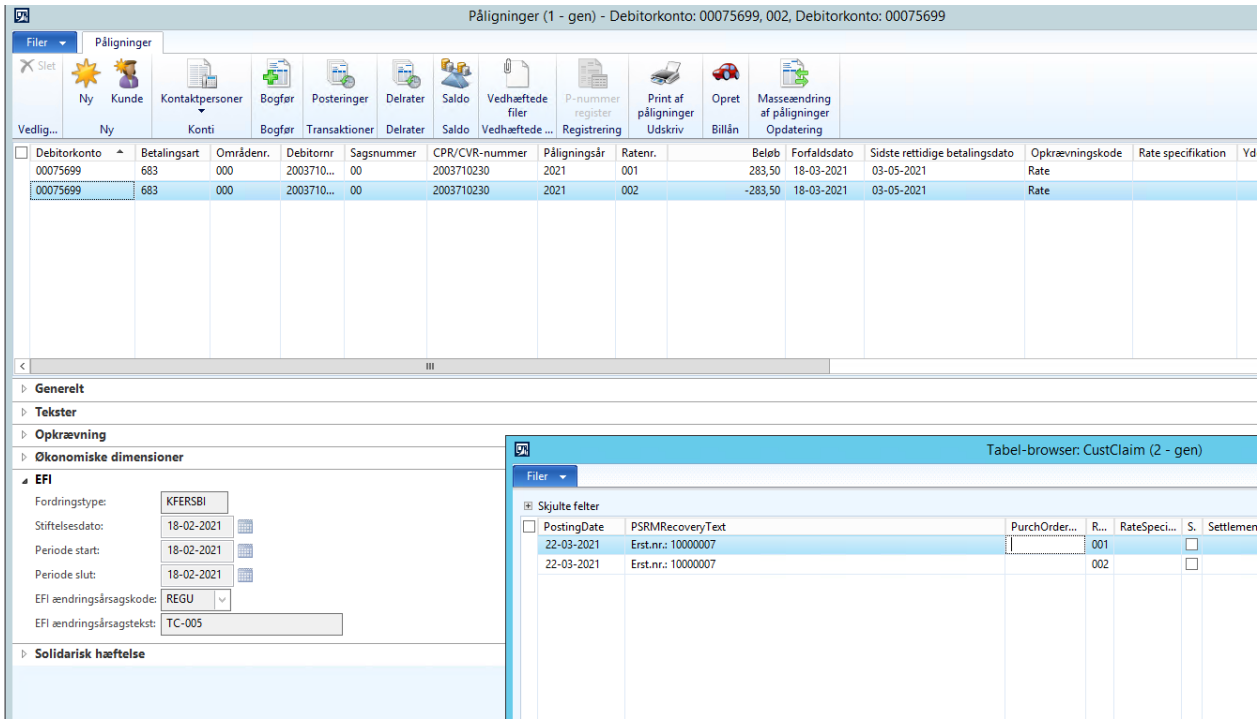

Figur 57 Fordring og nedregulering modtaget og udlignet i Prisme.

1.4.5 Afskrivning i debitor

Skærmbilleder i dette afsnit viser detaljer om følgende scenarie:

1. Opret Gebyr i Cicero på CPR: 2211333874, Navn: Jesper Svendsen, Gebyr-nr: 10000020, Beløb: 120,-
2. Afskriv gebyret i debitor

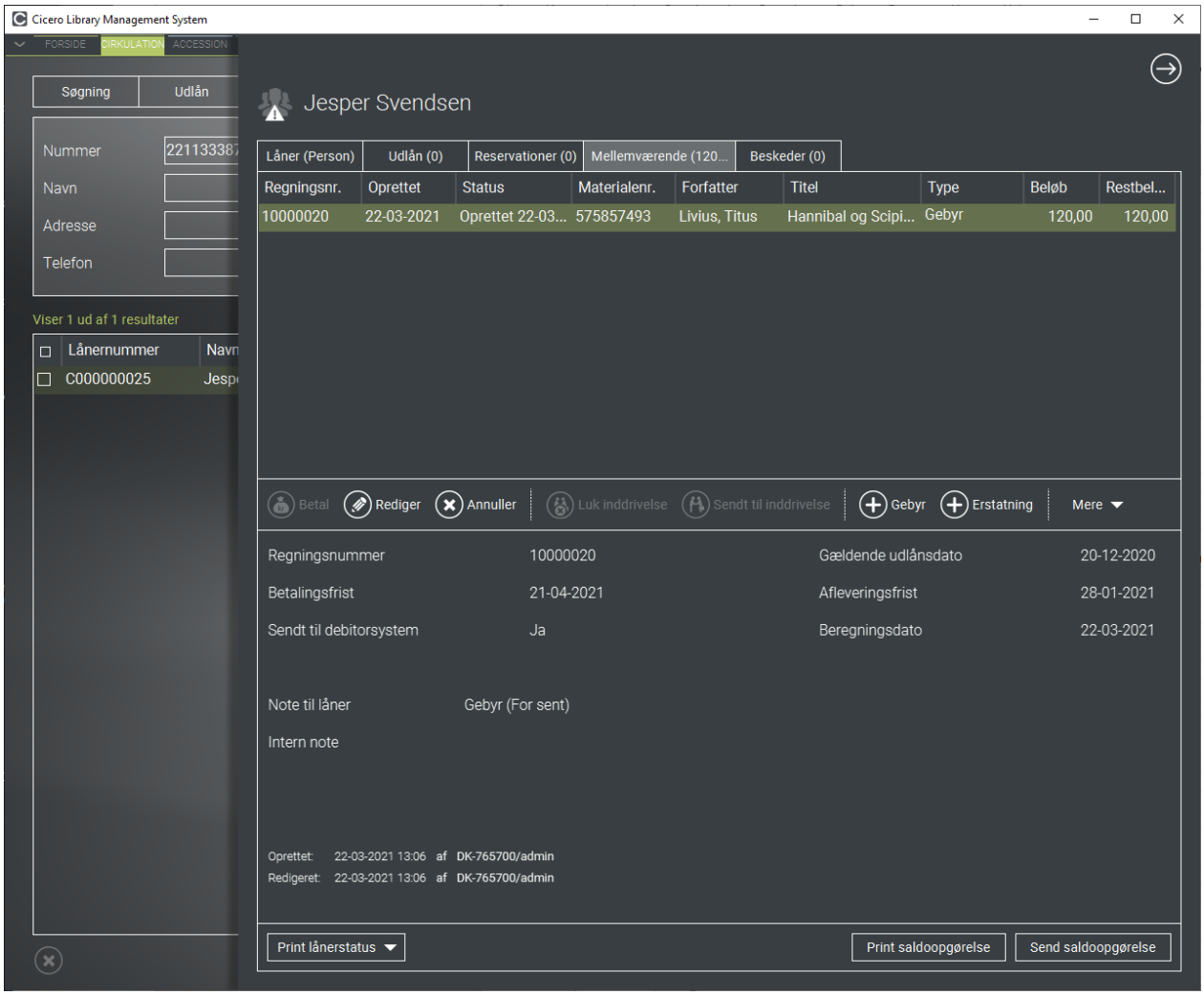

Figur 58 Gebyr oprettet på låner i FBS

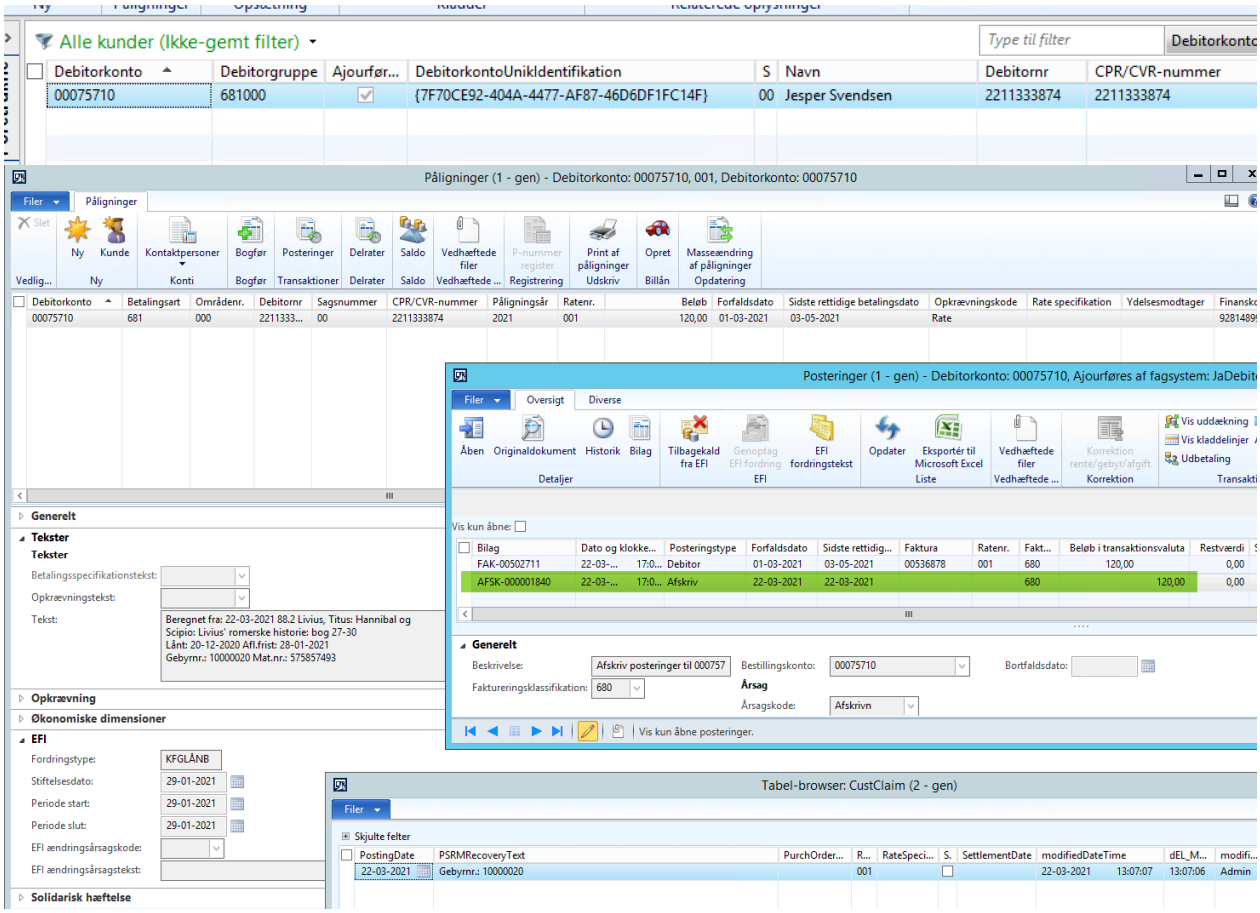

Figur 59 Gebyr afskrives i Prisme

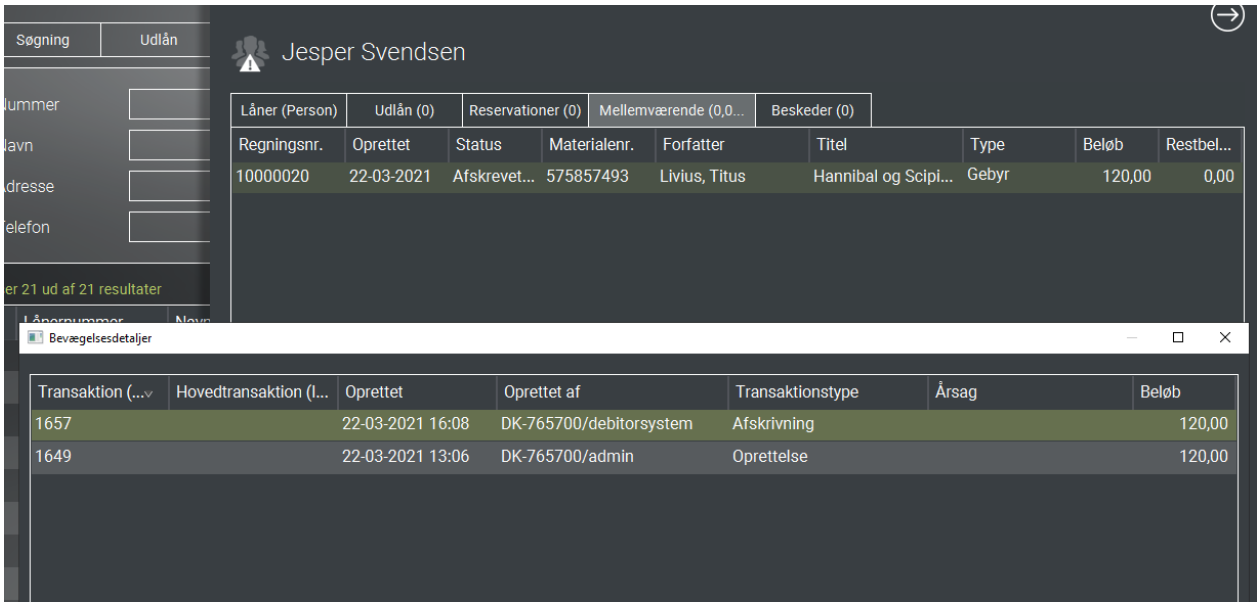

Figur 60 Visning af afskrivning foretaget i debitor

1.4.6 Indbetaling af gebyr fra debitorsystemet

Skærmbilleder i dette afsnit viser detaljer om følgende scenarie:

1. Opret gebyr i Cicero for CPR-nr: 1804332096, Navn: Ella Jensen, Gebyr-nr. 10000010, Beløb 30,-
2. Registrer en betaling af gebyret i Prisme 2015

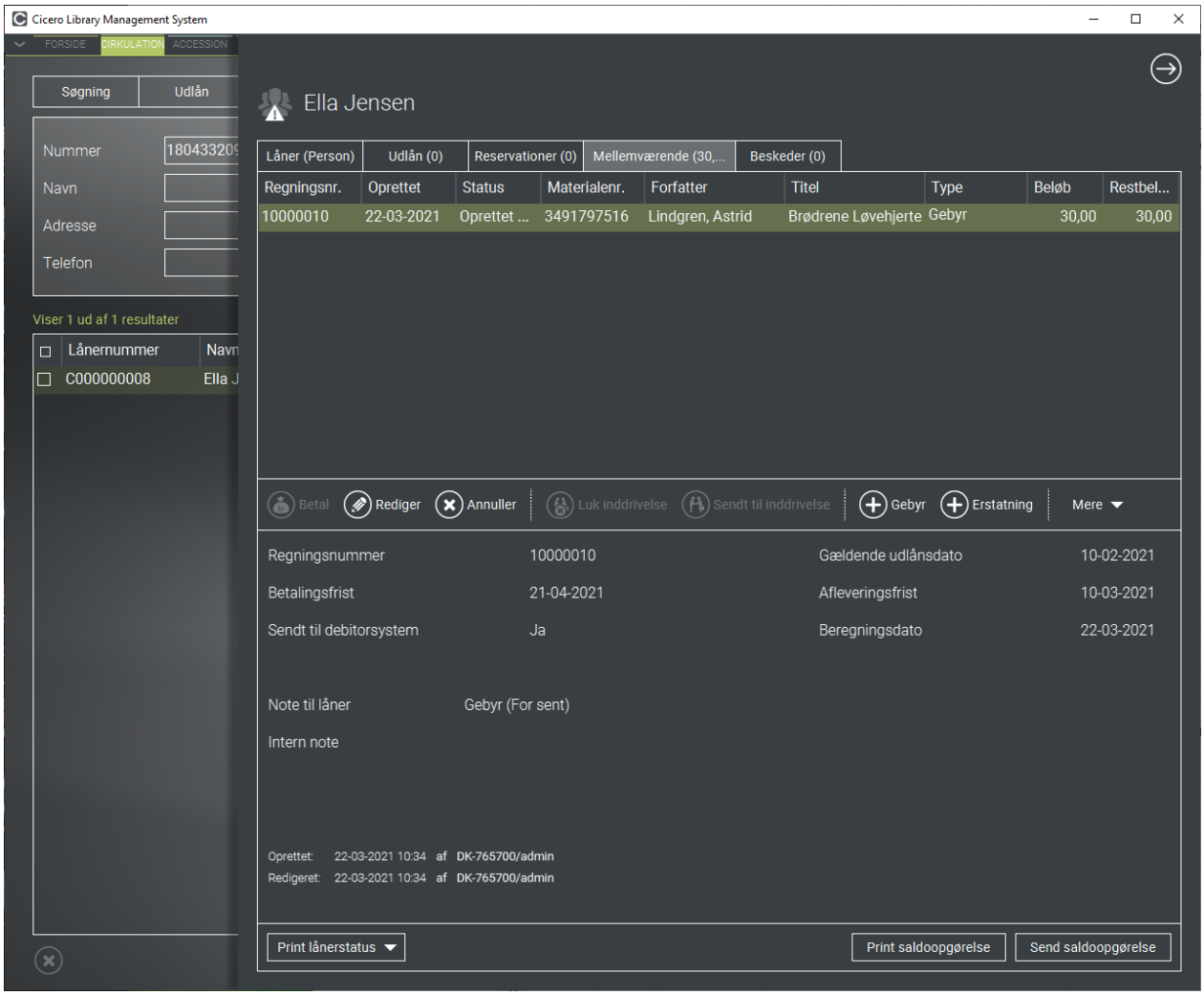

Figur 61 Gebyr oprettet på låner i Cicero LMS

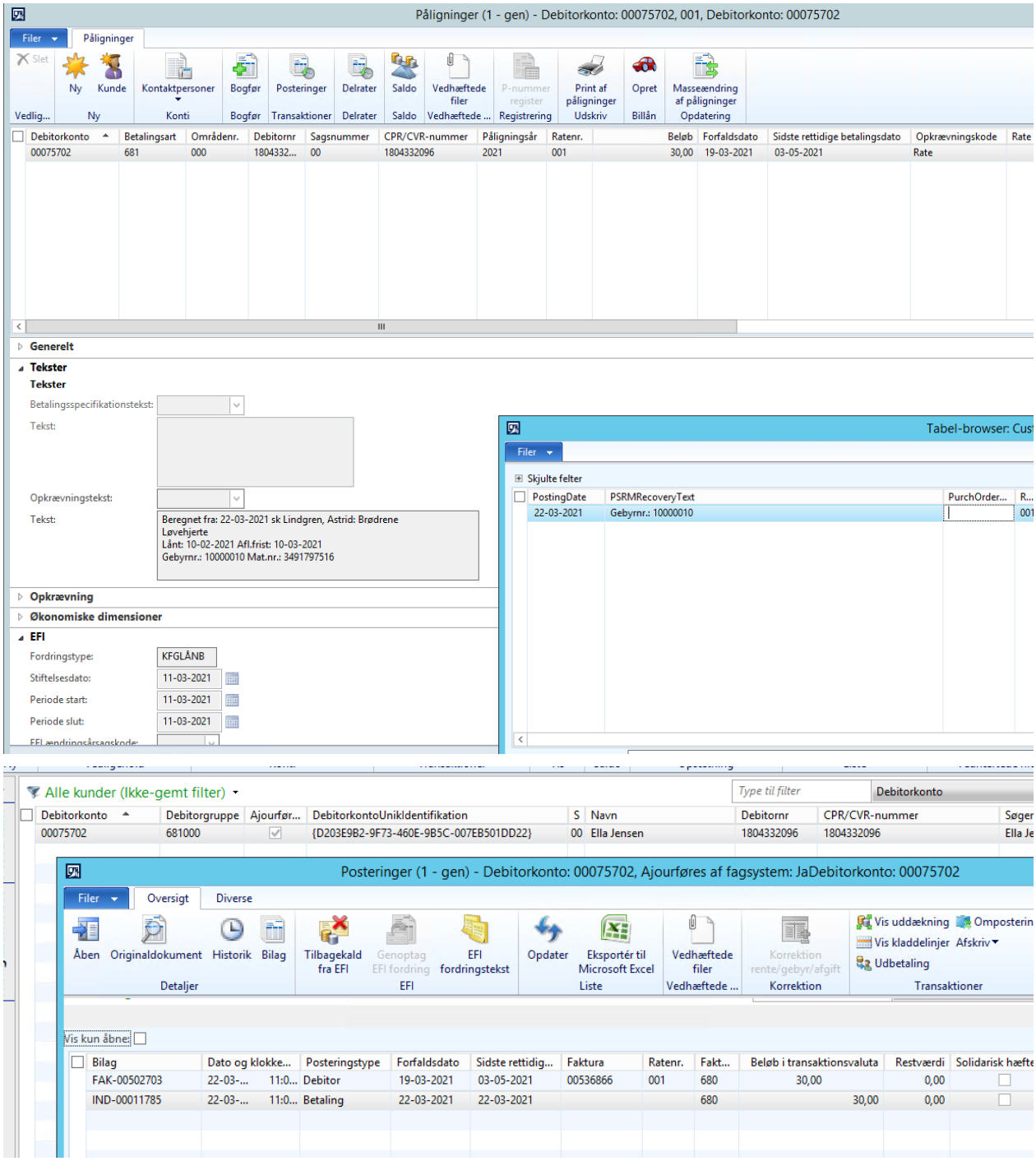

Figur 62 Oprettet indbetaling på 30,00.

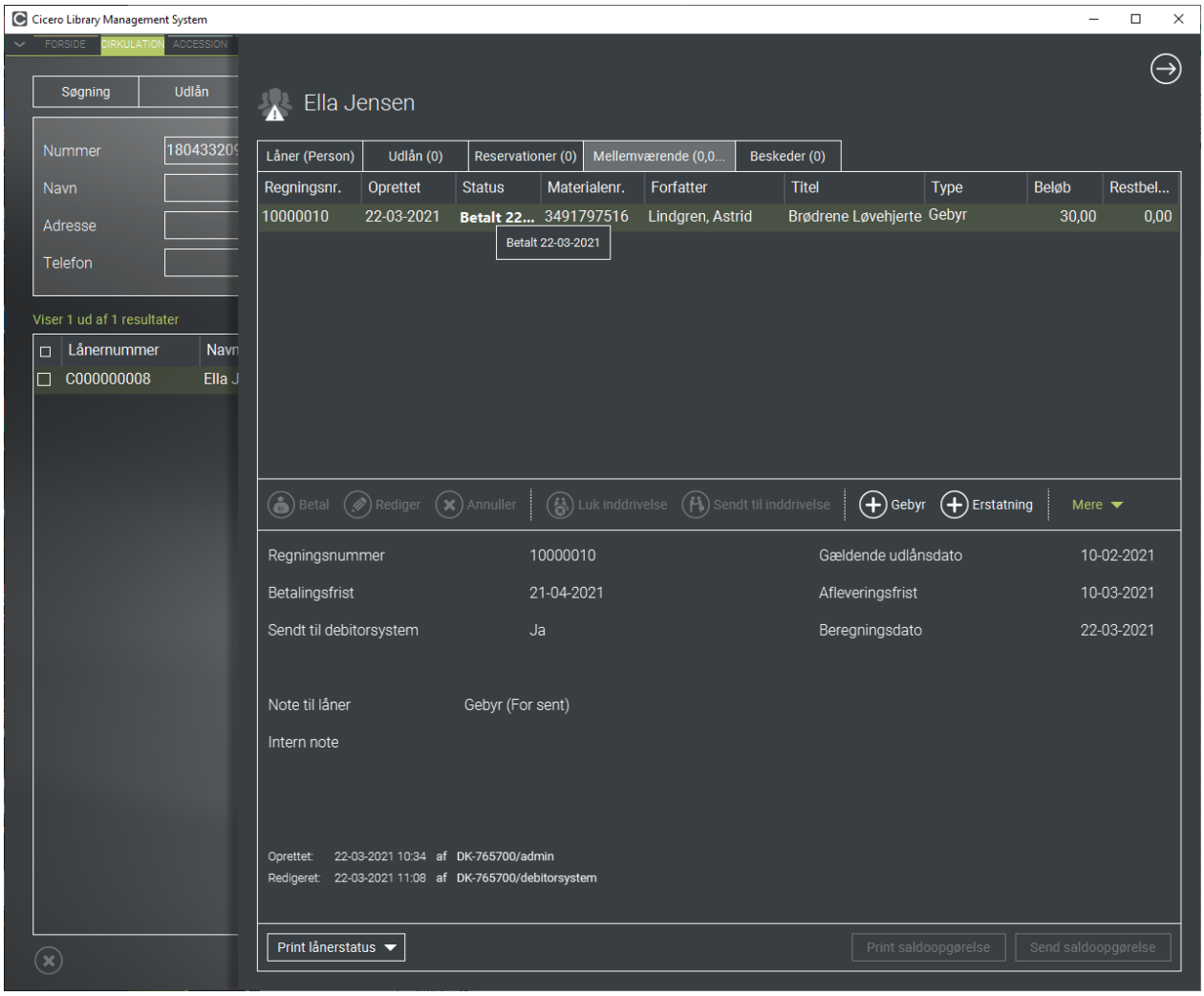

Figur 63 Cicero efter indbetaling er modtaget

1.4.7 Låner med økonomisk ansvarlig

Skærmbilleder i dette afsnit viser detaljer om følgende scenarie:

1. Der oprettes et gebyr i Cicero med Låner CPR-nr: 0605095941, Låner navn: David Hansen, Økonomisk ansvarlig CPR-nr: 3107889921, Navn: Johan Hansen, Gebyr: 15,-
2. Gebyret overføres til Prisme 2009

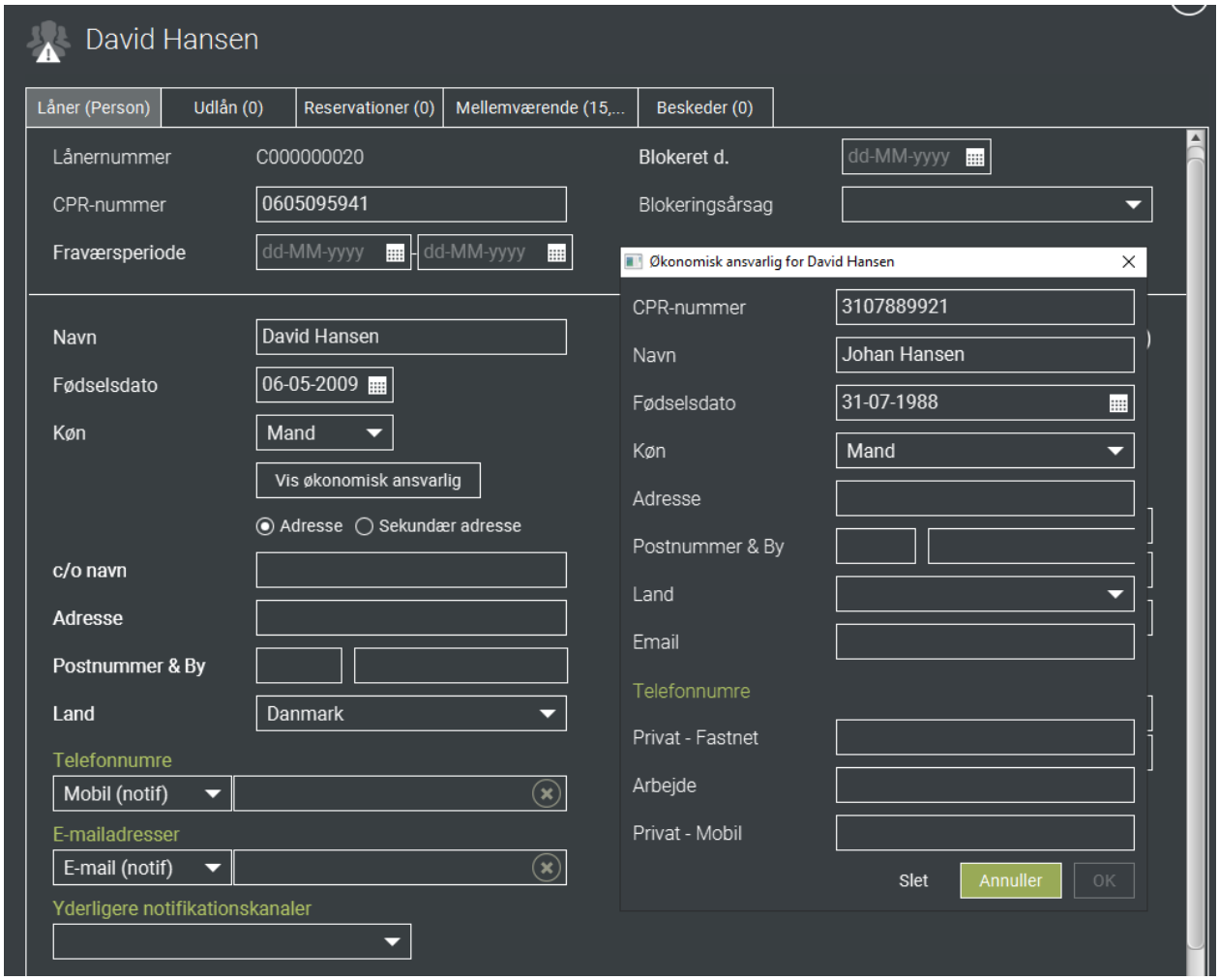

Figur 64 Låner med CPR og med økonomisk ansvarlig (værge) med CPR

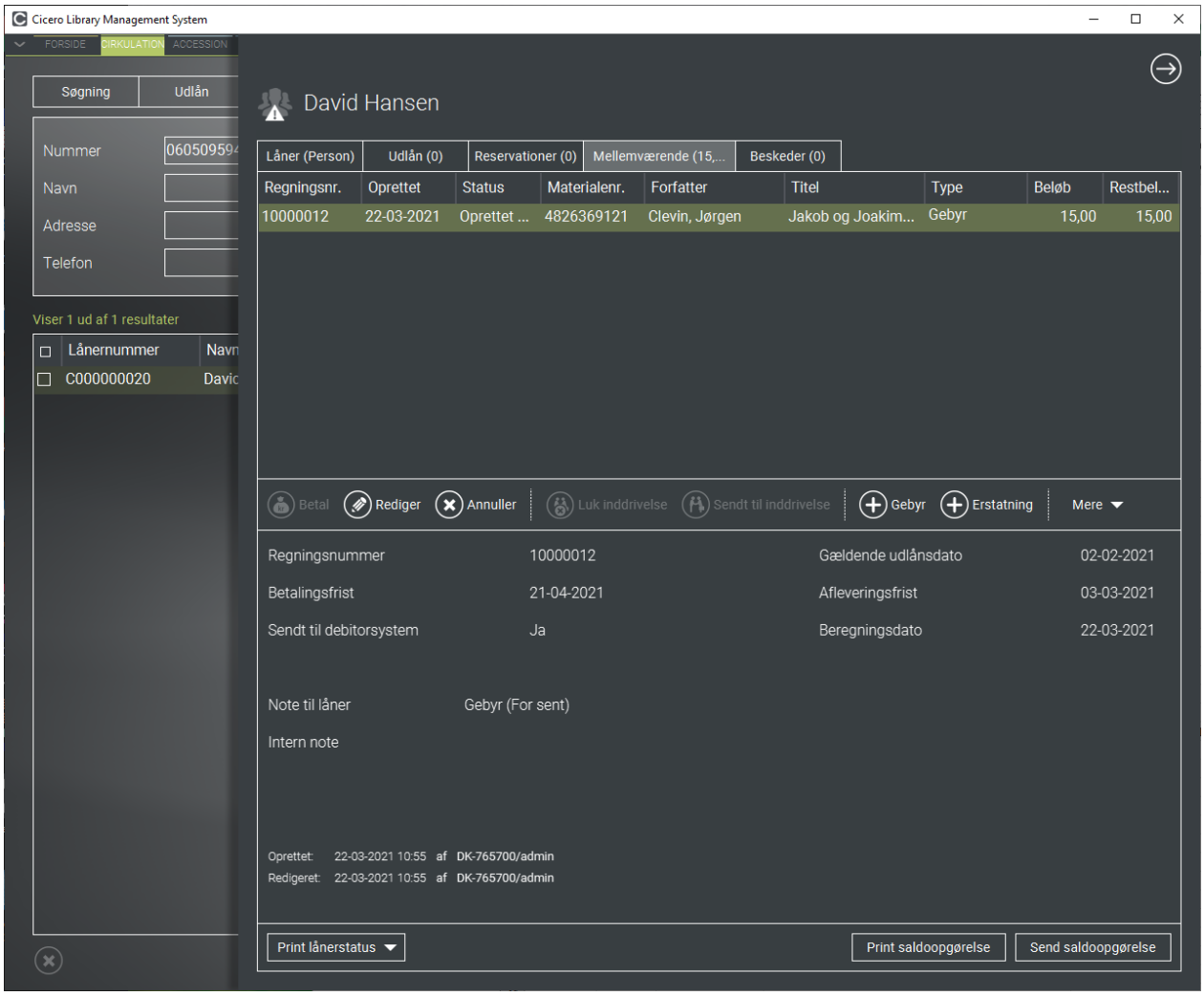

Figur 65 Gebyr oprettet

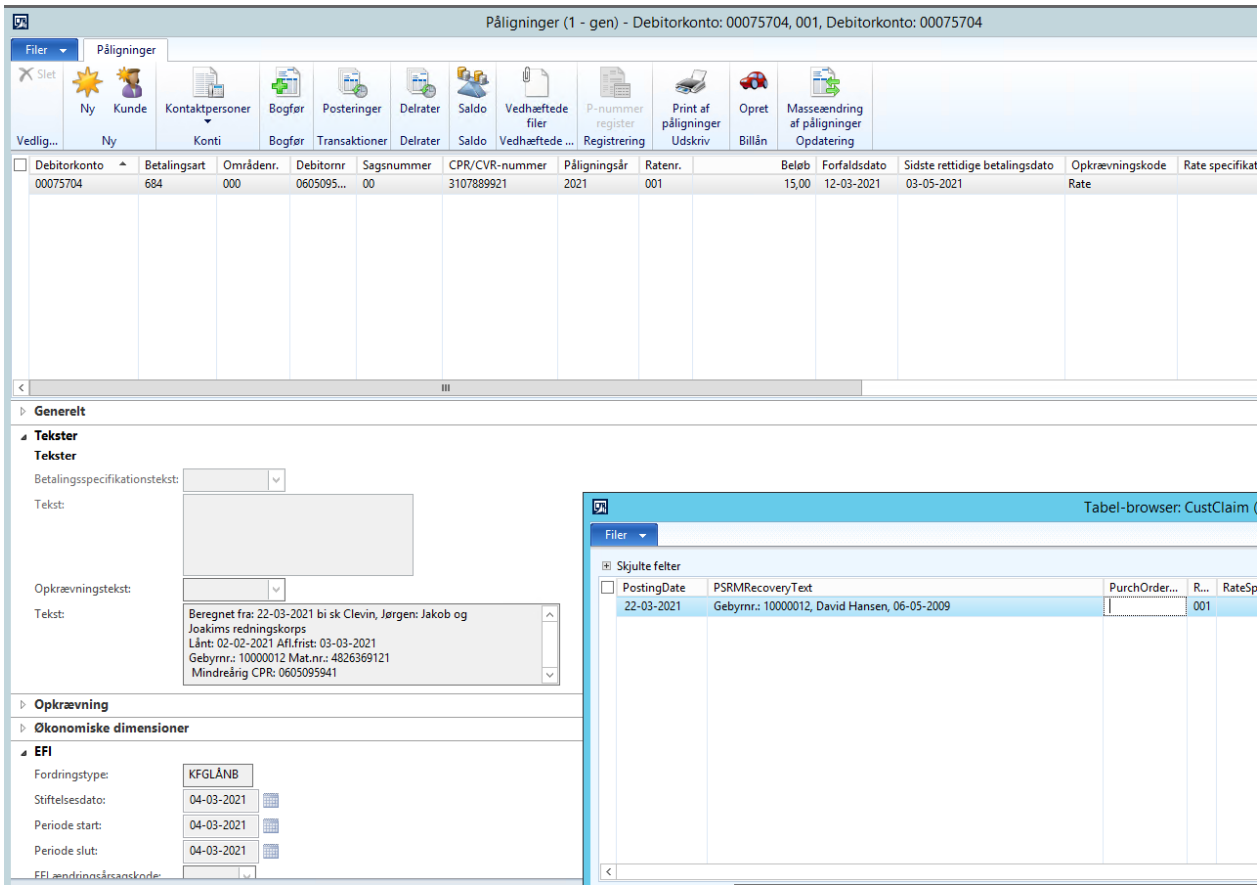

Figur 66 Gebyr overført til Prisme

1.5 EG ØS-indsigt

Tilgår når testen er afsluttet